



ООО «Региональный кадастровый центр»

275-21.18.03-ППиМТ.ПЗ

Заказчик: ООО «ОренбургДорПроект»

**Документация по планировке территории: Реконструкция автомобильной
дороги Каменноозёрное - Медногорск на участке км 85 - Новогафарово (с
реконструкцией моста через суходол на км 87+600) в Саракташском районе
Оренбургской области**

Том 3

**Раздел 5а. «Текстовая часть схемы размещения земельных
участков временного занятия».**

**Раздел 6а. «Схема размещения земельных участков временного
занятия».**

Директор

Инженер-проектировщик

И. М. Новичков

И. И. Файзуллин

г. Оренбург, 2021 г.

СОСТАВ ДОКУМЕНТАЦИИ ПО ПЛАНИРОВКЕ ТЕРРИТОРИИ:

ОСНОВНАЯ ЧАСТЬ ПРОЕКТА ПЛАНИРОВКИ ТЕРРИТОРИИ

Раздел 1. «Проект планировки территории. Графическая часть».

№ п/п	Наименование	Масштаб	Листов
1	Чертеж красных линий.	M1:2000	15
2	Чертеж границ зон планируемого размещения линейных объектов.	M1:2000	15
3	Чертеж границ зон планируемого размещения линейных объектов, подлежащих реконструкции в связи с изменением их местоположения.	M1:2000	-

Раздел 2. «Положение о размещении линейных объектов».

МАТЕРИАЛЫ ПО ОБОСНОВАНИЮ ПРОЕКТА ПЛАНИРОВКИ ТЕРРИТОРИИ

Раздел 3. «Материалы по обоснованию проекта планировки территории. Графическая часть»

№ п/п	Наименование	Масштаб	Листов
1	Схема расположения элементов планировочной структуры (территорий, занятых линейными объектами и (или) предназначенных для размещения линейных объектов).	M1:20000	1
2	Схема использования территории в период подготовки проекта планировки территории.	M1:2000	15
3	Схема организации улично-дорожной сети и движения транспорта.	M1:2000	15
4	Схема вертикальной планировки территории, инженерной подготовки и инженерной защиты территории.	M1:2000	15
5	Схема границ территорий объектов культурного наследия.	M1:2000	-
6	Схема границ зон с особыми условиями использования территорий, особо охраняемых природных территорий, лесничеств. Схема границ территорий, подверженных риску возникновения чрезвычайных ситуаций природного и техногенного характера.	M1:2000	15
7	Схема границ территорий, подверженных риску возникновения чрезвычайных ситуаций природного и техногенного характера (пожар, взрыв,	M1:2000	-

	химическое, радиоактивное заражение, затопление, подтопление, оползень, карсты, эрозия и т.д.).		
8	Схема конструктивных и планировочных решений.	М1:2000	15

Раздел 4. «Материалы по обоснованию проекта планировки территории. Пояснительная записка».

ОСНОВНАЯ ЧАСТЬ ПРОЕКТА МЕЖЕВАНИЯ ТЕРРИТОРИИ

Раздел 5. «Текстовая часть проекта межевания территории». Раздел 6. «Чертежи межевания территории».

<i>№ п/п</i>	<i>Наименование</i>	<i>Масштаб</i>	<i>Листов</i>
1	Чертеж межевания территории.	М1:2000	15

Раздел 5а. «Текстовая часть схемы размещения земельных участков временного занятия». Раздел 6а. «Схема размещения земельных участков временного занятия».

<i>№ п/п</i>	<i>Наименование</i>	<i>Масштаб</i>	<i>Листов</i>
1	Схема размещения земельных участков временного занятия.	М1:2000	15

МАТЕРИАЛЫ ПО ОБОСНОВАНИЮ ПРОЕКТА МЕЖЕВАНИЯ ТЕРРИТОРИИ

Раздел 7. «Материалы по обоснованию проекта межевания территории».

<i>№ п/п</i>	<i>Наименование</i>	<i>Масштаб</i>	<i>Листов</i>
1	Чертеж материалов по обоснованию проекта межевания территории.	М1:2000	15

СОДЕРЖАНИЕ

РАЗДЕЛ 5а. «ТЕКСТОВАЯ ЧАСТЬ ПРОЕКТА МЕЖЕВАНИЯ ТЕРРИТОРИИ»

1. Перечень земельных участков.....	4
2. Перечень координат характерных точек образуемых земельных участков	7
3. Сведения о границах территории, применительно к которой осуществляется подготовка проекта межевания, содержащие перечень координат характерных точек таких границ в системе координат, используемой для ведения Единого государственного реестра недвижимости	21
4. Вид разрешенного использования образуемых земельных участков, предназначенных для размещения линейных объектов и объектов капитального строительства, проектируемых в составе линейного объекта, а также существующих земельных участков, занятых линейными объектами и объектами капитального строительства, входящими в состав линейных объектов, в соответствии с проектом планировки территории	30
5. Перечень субъектов Российской Федерации, перечень муниципальных районов, городских округов в составе субъектов Российской Федерации, перечень поселений, населенных пунктов, внутригородских территорий городов федерального значения, на территориях которых устанавливаются зоны планируемого размещения линейных объектов.	30

РАЗДЕЛ 6а. «ЧЕРТЕЖИ МЕЖЕВАНИЯ ТЕРРИТОРИИ»

1. Схема размещения земельных участков временного занятия.

1. Перечень земельных участков.

Временный отвод

Таблица 1

№ п/п	Кадастровый номер квартала, изменяемого участка	Категория земель исходного земельного участка (при наличии)	Разрешенное использование исходного земельного участка (при наличии)	Цель использования	Правообладатель	Местоположение земельного участка	Площадь земельного участка по документам, кв. м.	Номер контура земельного участка на чертеже межевания территории	Площадь земельного участка, необходимая для строительства объекта, кв. м.
1	2	3	4	5	6	7	8	9	10
1.	56:26:0615001 56:26:0633001	-	-	Размещение временной объездной дороги	Неразграниченная государственная собственность	Оренбургская область, Саракташский район, Желтинский с/с	-	56:26:0000000:ЗУ1 (1-10)	44604
2.	56:26:0633001:29	Земли сельскохозяйственного назначения	Для сельскохозяйственного производства	Размещение временной объездной дороги	ОДС, 94 правообладателя, Аренда Сельскохозяйственный производственный кооператив колхоз "Восход"	Российская Федерация, Оренбургская область, Саракташский район, МО "Желтинский с/с", земельный участок расположен в юго-восточной части кадастрового квартала 56:26:0000000	15974000	56:26:0633001:29/чзу1(1-8)	81214
3.	56:26:0615001:2	Земли сельскохозяйственного назначения	для сельхозпроизводства	Размещение временной объездной дороги	Данные о правообладателе отсутствуют. Аренда Сельскохозяйственный производственный кооператив колхоз "Восход"	Оренбургская обл., Саракташский р-н, МО Желтинский с/с" земельный участок расположен в центральной части кадастрового квартала 56:26:0615001	2694887	56:26:0615001:2/чзу1	494
4.	56:26:0000000:5541	Земли сельскохозяйственного назначения	Для сельскохозяйственного использования	Размещение временной объездной дороги	ОДС, 12 правообладателей	Российская Федерация, Оренбургская область, Саракташ-	1824000	56:26:0000000:5541/чзу1	17225

Документация по планировке территории: «Реконструкция автомобильной дороги Каменноозёрное - Медногорск на участке км 85 - Новогафарово (с реконструкцией моста через суходол на км 87+600) в Саракташском районе Оренбургской области»

№ п/п	Кадастровый номер квартала, изменяемого участка	Категория земель исходного земельного участка (при наличии)	Разрешенное использование исходного земельного участка (при наличии)	Цель использования	Правообладатель	Местоположение земельного участка	Площадь земельного участка по документам, кв. м.	Номер контура земельного участка на чертеже межевания территории	Площадь земельного участка, необходимая для строительства объекта, кв. м.
1	2	3	4	5	6	7	8	9	10
						ский район, МО "Желтинский с/с", земельный участок расположен в юго-восточной части кадастрового квартала 56:26:0000000			
5.	56:26:0603001:111	Земли сельскохозяйственного назначения	для ведения крестьянского хозяйства	Размещение временной обездной дороги	-	Оренбургская обл., р-н. Саракташский, с. Новогафарово, к-з "Сакмарский"	160000	56:26:0603001:111/чзу1	52
6.	56:26:0620001:1	Земли сельскохозяйственного назначения	Для сельскохозяйственного производства	Размещение временной обездной дороги	Данные о правообладателе отсутствуют. Аренда Сельскохозяйственный производственный кооператив колхоз "Восход"	Российская Федерация, Оренбургская область, Саракташский район, МО "Желтинский с/с", земельный участок расположен в центральной части кадастрового квартала	5011936	56:26:0620001:1/чзу1(1-2)	12126
7.	56:26:0000000:5758	Земли промышленности*	для размещения автомобильной дороги Подъезд к с. Новогафарово от а/д Каменноозёрное – Медногорск (код 7.2)	Размещение временной обездной дороги	Оренбургская обл, П(б)п ГУДХОО	Российская Федерация, Оренбургская область, р-н Саракташский, Желтинский с/с, на земельном участке расположена автомобильная дорога Подъезд к с. Новогафарово от а/д Каменноозёрное - Медногорск	22480	56:26:0000000:5758/чзу1	396
8.	56:26:0615001:	Земли сельскохозяй-	для	Размещение вре-	Данные о право-	Оренбургская обл.,	2694887	56:26:0615001:2/	4033

Документация по планировке территории: «Реконструкция автомобильной дороги Каменноозёрное - Медногорск на участке км 85 - Новогафарово (с реконструкцией моста через суходол на км 87+600) в Саракташском районе Оренбургской области»

№ п/п	Кадастровый номер квартала, изменяемого участка	Категория земель исходного земельного участка (при наличии)	Разрешенное использование исходного земельного участка (при наличии)	Цель использования	Правообладатель	Местоположение земельного участка	Площадь земельного участка по документам, кв. м.	Номер контура земельного участка на чертеже межевания территории	Площадь земельного участка, необходимая для строительства объекта, кв. м.
1	2	3	4	5	6	7	8	9	10
	2	зайтственного назначения	сельхозпроизводства	менной подъездной дороги к стройплощадке	обладателе отсутствуют. Аренда Сельскохозяйственный производственный кооператив колхоз "Восход"	Саракташский р-н, МО Желтинский с/с" земельный участок расположен в центральной части кадастрового квартала 56:26:0615001		чзу2	
9.	56:26:0605001	-	-	Стройплощадка	Неразграниченная государственная собственность	Оренбургская область, Саракташский район, Желтинский с/с	-	56:26:0605001:3У1	22829
10.	56:26:0620001:1	Земли сельскохозяйственного назначения	Для сельскохозяйственного производства	Площадка для складирования дорожно-строительных материалов	Данные о правообладателе отсутствуют. Аренда Сельскохозяйственный производственный кооператив колхоз "Восход"	Российская Федерация, Оренбургская область, Саракташский район, МО "Желтинский с/с", земельный участок расположен в центральной части кадастрового квартала	5011936	56:26:0620001:1/чзу2	13888
Итого									196871

2. Перечень координат характерных точек образуемых земельных участков

Условный номер земельного участка - 56:26:0633001:29/чзу1(1-8)		
Площадь земельного участка 81214 м2		
Обозначение характерных точек границ	Координаты, м	
	X	Y
56:26:0633001:29/чзу1(1-8)(1)		
1	2409480,96	416787,21
2	2409476,22	416780,67
3	2409467,36	416771,12
4	2409457,41	416762,70
5	2409446,52	416755,54
6	2409434,85	416749,74
7	2409385,59	416728,64
8	2409379,97	416725,53
9	2409374,57	416722,04
10	2409369,43	416718,17
11	2409364,58	416713,95
12	2409360,03	416709,41
13	2409355,81	416704,56
14	2409351,94	416699,43
15	2409334,75	416675,95
16	2409322,23	416661,25
17	2409308,82	416647,36
18	2409294,56	416634,33
19	2409208,91	416560,26
20	2409201,77	416553,16
21	2409063,34	416409,93
22	2409058,55	416403,48
23	2409054,34	416396,63
24	2409050,74	416389,45
25	2409036,06	416356,63
26	2409031,94	416345,59
27	2409029,28	416334,11
28	2409028,10	416322,39
29	2409028,43	416310,61
30	2409030,26	416298,97
31	2409033,56	416287,66
32	2409038,28	416276,87
33	2409044,34	416266,77
34	2409089,26	416201,75
35	2409096,10	416189,20
36	2409100,17	416175,50
37	2409101,29	416161,26
38	2409099,40	416147,09
39	2409094,60	416133,64
40	2409087,09	416121,48
41	2409077,21	416111,16
42	2409065,39	416103,13

Документация по планировке территории: «Реконструкция автомобильной дороги Каменноозёрное - Медногорск на участке км 85 - Новогафарово (с реконструкцией моста через суходол на км 87+600) в Саракташском районе Оренбургской области»

43	2409046,38	416093,29
44	2409039,05	416090,35
45	2409031,52	416087,95
46	2409023,84	416086,11
47	2409016,04	416084,84
48	2409008,17	416084,14
49	2409000,27	416084,01
50	2408992,38	416084,47
51	2408773,37	416105,14
52	2408786,91	416119,93
53	2409000,60	416100,01
54	2409007,33	416100,12
55	2409014,04	416100,71
56	2409020,68	416101,80
57	2409027,22	416103,37
58	2409033,64	416105,41
59	2409039,88	416107,91
60	2409045,93	416110,87
61	2409057,84	416117,24
62	2409066,88	416123,38
63	2409074,44	416131,27
64	2409080,18	416140,57
65	2409083,85	416150,86
66	2409085,29	416161,69
67	2409084,44	416172,58
68	2409081,33	416183,06
69	2409076,10	416192,65
70	2409031,18	416257,67
71	2409024,06	416269,53
72	2409018,52	416282,20
73	2409014,64	416295,48
74	2409012,49	416309,14
75	2409012,11	416322,97
76	2409013,49	416336,73
77	2409016,62	416350,20
78	2409021,45	416363,16
79	2409032,86	416388,67
80	2409212,94	416585,43
81	2409291,00	416652,55
82	2409304,12	416665,31
83	2409316,43	416678,88
84	2409327,85	416693,18
85	2409343,38	416714,64
86	2409348,33	416720,33
87	2409353,67	416725,66
88	2409359,37	416730,61
89	2409365,40	416735,15
90	2409371,74	416739,25
91	2409378,34	416742,91
92	2409385,18	416746,09

Документация по планировке территории: «Реконструкция автомобильной дороги Каменноозёрное - Медногорск на участке км 85 - Новогафарово (с реконструкцией моста через суходол на км 87+600) в Саракташском районе Оренбургской области»

93	2409428,61	416764,48
94	2409438,55	416769,41
95	2409447,83	416775,51
96	2409456,30	416782,69
97	2409463,85	416790,83
98	2409470,37	416799,82
99	2409473,08	416804,72
1	2409480,96	416787,21
56:26:0633001:29/чзyl(1-8)(2)		
100	2409509,26	416879,01
101	2409508,94	416877,69
102	2409498,50	416827,28
103	2409495,09	416814,70
104	2409490,19	416802,63
105	2409484,24	416791,91
106	2409476,02	416810,19
107	2409479,92	416819,82
108	2409482,83	416830,53
109	2409485,83	416844,92
100	2409509,26	416879,01
56:26:0633001:29/чзyl(1-8)(3)		
110	2409659,58	417059,97
111	2409557,99	416949,90
112	2409592,40	416999,97
113	2409640,76	417052,77
110	2409659,58	417059,97
56:26:0633001:29/чзyl(1-8)(4)		
114	2410716,89	417692,36
115	2410677,97	417653,06
116	2410579,39	417633,76
117	2410551,47	417589,09
118	2410541,11	417575,15
119	2410528,65	417563,05
120	2410514,41	417553,10
121	2410498,76	417545,57
122	2410482,10	417540,64
123	2410464,87	417538,45
124	2410447,51	417539,04
125	2410430,47	417542,41
126	2410310,94	417575,84
127	2410300,53	417577,56
128	2410290,02	417578,51
129	2410279,47	417578,67
130	2410268,93	417578,06
131	2410258,47	417576,66
132	2410248,14	417574,48
133	2410238,01	417571,55
134	2410115,26	417530,59
135	2410109,95	417528,04
136	2410102,32	417523,60

Документация по планировке территории: «Реконструкция автомобильной дороги Каменноозёрное - Медногорск на участке км 85 - Новогафарово (с реконструкцией моста через суходол на км 87+600) в Саракташском районе Оренбургской области»

137	2410067,87	417501,05
138	2410050,85	417488,23
139	2410034,78	417474,25
140	2410019,73	417459,17
141	2410012,62	417451,24
142	2409955,07	417385,00
143	2409945,91	417374,82
144	2409951,91	417392,49
145	2410004,05	417449,42
146	2410026,68	417472,22
147	2410036,55	417481,56
148	2410049,01	417492,74
149	2410061,79	417503,55
150	2410074,88	417513,98
151	2410088,27	417524,02
152	2410101,95	417533,66
153	2410115,91	417542,90
154	2410134,43	417554,21
155	2410232,99	417586,74
156	2410244,27	417590,01
157	2410255,76	417592,43
158	2410267,40	417593,98
159	2410279,12	417594,67
160	2410290,86	417594,49
161	2410302,56	417593,43
162	2410314,14	417591,51
163	2410325,55	417588,74
164	2410434,83	417557,81
165	2410449,35	417554,94
166	2410464,13	417554,43
167	2410478,81	417556,30
168	2410493,00	417560,50
169	2410506,33	417566,92
170	2410518,46	417575,39
171	2410529,08	417585,69
172	2410537,90	417597,57
173	2410571,06	417650,32
174	2410578,29	417659,49
175	2410586,45	417667,84
176	2410595,47	417675,26
177	2410600,27	417678,59
178	2410670,41	417692,23
114	2410716,89	417692,36
56:26:0633001:29/чзyl(1-8)(5)		
179	2413055,90	416341,09
180	2413057,04	416345,53
181	2413061,11	416355,06
182	2413066,57	416363,86
183	2413073,31	416371,72
184	2413081,17	416378,47

Документация по планировке территории: «Реконструкция автомобильной дороги Каменноозёрное - Медногорск на участке км 85 - Новогафарово (с реконструкцией моста через суходол на км 87+600) в Саракташском районе Оренбургской области»

185	2413089,95	416383,95
186	2413099,47	416388,03
187	2413109,50	416390,62
188	2413139,35	416395,94
189	2413152,91	416399,44
190	2413165,77	416404,95
191	2413177,65	416412,35
192	2413188,27	416421,47
193	2413197,39	416432,09
194	2413204,79	416443,97
195	2413209,38	416454,69
196	2413227,06	416457,97
197	2413224,86	416450,01
198	2413218,26	416435,23
199	2413209,54	416421,61
200	2413198,87	416409,44
201	2413186,51	416399,01
202	2413172,73	416390,53
203	2413157,83	416384,21
204	2413142,16	416380,19
205	2413112,31	416374,87
206	2413104,64	416372,89
207	2413097,36	416369,77
208	2413090,64	416365,58
209	2413084,63	416360,41
210	2413079,48	416354,40
211	2413075,30	416347,67
212	2413072,19	416340,39
213	2413070,22	416332,72
214	2413069,03	416325,30
179	2413055,90	416341,09
56:26:0633001:29/чзyl(1-8)(6)		
215	2413191,98	415177,91
216	2413187,25	415304,57
217	2413173,47	415689,74
218	2413172,19	415906,53
219	2413179,45	416070,86
220	2413178,84	416078,52
221	2413177,59	416086,11
222	2413175,72	416093,57
223	2413155,18	416162,17
224	2413154,42	416163,88
225	2413170,35	416167,24
226	2413172,38	416161,12
227	2413191,06	416098,11
228	2413195,58	416069,56
229	2413190,84	416020,50
230	2413187,59	415978,18
231	2413185,05	415935,81
232	2413183,22	415893,40

Документация по планировке территории: «Реконструкция автомобильной дороги Каменноозёрное - Медногорск на участке км 85 - Новогафарово (с реконструкцией моста через суходол на км 87+600) в Саракташском районе Оренбургской области»

233	2413182,10	415850,97
234	2413181,69	415808,53
235	2413181,99	415766,08
236	2413183,01	415723,65
237	2413195,98	415333,44
238	2413201,11	415189,98
215	2413191,98	415177,91
56:26:0633001:29/чзyl(1-8)(7)		
239	2413164,81	414875,51
240	2413164,83	414875,59
241	2413166,40	414880,11
242	2413168,37	414884,46
243	2413192,26	414931,95
244	2413196,18	414942,93
245	2413198,68	414954,31
246	2413199,72	414965,91
247	2413199,69	414971,74
248	2413192,27	415170,08
249	2413201,40	415182,08
250	2413210,26	414934,21
251	2413208,18	414928,57
252	2413204,06	414919,43
253	2413184,82	414881,24
254	2413181,83	414883,27
239	2413164,81	414875,51
56:26:0633001:29/чзyl(1-8)(8)		
255	2413228,89	412990,61
256	2413234,97	412994,74
257	2413242,06	413001,91
258	2413247,63	413010,31
259	2413251,47	413019,62
260	2413253,45	413029,50
261	2413253,49	413039,58
262	2413244,24	413142,02
263	2413235,23	413354,32
264	2413235,47	413469,18
265	2413225,01	413769,74
266	2413204,58	414273,41
267	2413198,79	414339,03
268	2413198,23	414351,90
269	2413189,83	414716,82
270	2413188,15	414738,04
271	2413185,27	414759,14
272	2413181,19	414780,03
273	2413178,71	414790,39
274	2413163,28	414851,92
275	2413162,73	414856,67
276	2413162,61	414861,45
277	2413162,81	414864,49
278	2413187,65	414784,27

Документация по планировке территории: «Реконструкция автомобильной дороги Каменноозёрное - Медногорск на участке км 85 - Новогафарово (с реконструкцией моста через суходол на км 87+600) в Саракташском районе Оренбургской области»

279	2413197,65	414779,18
280	2413201,05	414761,75
281	2413204,06	414739,76
282	2413205,81	414717,64
283	2413206,22	414706,54
284	2413214,48	414344,94
285	2413215,32	414332,76
286	2413220,55	414274,44
287	2413229,17	414056,91
288	2413241,00	413770,35
289	2413251,64	413457,80
290	2413251,51	413340,21
291	2413261,22	413128,29
292	2413269,42	413041,08
293	2413269,37	413027,90
294	2413266,79	413014,98
295	2413261,76	413002,80
296	2413254,47	412991,82
297	2413252,33	412989,65
255	2413228,89	412990,61

Условный номер земельного участка - 56:26:0000000:5541/чзу1		
Площадь земельного участка 17225 м2		
Обозначение характерных точек границ	Координаты, м	
	X	Y
1	2413193,42	417314,91
2	2413281,54	417342,07
3	2413232,92	416466,35
4	2413211,65	416462,08
5	2413213,79	416470,39
6	2413216,95	416488,89
7	2413219,60	416515,16
8	2413260,20	417245,36
9	2413259,59	417256,71
10	2413256,53	417267,66
11	2413251,16	417277,68
12	2413243,74	417286,29
13	2413234,63	417293,08
14	2413224,26	417297,74
15	2413213,12	417300,02
16	2413201,76	417299,84
17	2413168,95	417295,69
18	2413148,16	417293,57
19	2413127,28	417292,47
20	2413120,53	417292,44
1	2413193,42	417314,91

Условный номер земельного участка - 56:26:0603001:111/чзу1
Площадь земельного участка 52 м2

Документация по планировке территории: «Реконструкция автомобильной дороги Каменноозёрное - Медногорск на участке км 85 - Новогафарово (с реконструкцией моста через суходол на км 87+600) в Саракташском районе Оренбургской области»

Обозначение характерных точек границ	Координаты, м	
	X	Y
1	2413053,39	416329,42
2	2413054,47	416335,50
3	2413055,67	416340,20
4	2413063,09	416330,79
1	2413053,39	416329,42

Условный номер земельного участка - 56:26:0620001:1/чзу1(1-2)		
Площадь земельного участка 12126 м2		
Обозначение характерных точек границ	Координаты, м	
	X	Y
56:26:0620001:1/чзу1(1-2)(1)		
1	2413009,13	412887,26
2	2413012,46	412897,03
3	2413017,75	412908,21
4	2413024,30	412918,72
5	2413028,45	412924,61
6	2413035,23	412933,24
7	2413042,84	412941,15
8	2413051,22	412948,24
9	2413060,27	412954,44
10	2413069,91	412959,69
11	2413080,03	412963,94
12	2413090,52	412967,13
13	2413101,29	412969,25
14	2413159,78	412977,69
15	2413207,51	412983,04
16	2413217,37	412985,13
17	2413223,65	412987,81
18	2413249,46	412986,75
19	2413245,21	412982,44
20	2413234,31	412975,04
21	2413222,18	412969,87
22	2413209,29	412967,14
23	2413161,82	412961,81
24	2413103,58	412953,41
25	2413094,40	412951,61
26	2413085,46	412948,89
27	2413076,84	412945,27
28	2413068,63	412940,80
29	2413060,92	412935,51
30	2413053,78	412929,47
31	2413047,30	412922,74
32	2413037,37	412909,49
33	2413031,80	412900,55
34	2413027,80	412892,11
1	2413009,13	412887,26
56:26:0620001:1/чзу1(1-2)(2)		

Документация по планировке территории: «Реконструкция автомобильной дороги Каменноозёрное - Медногорск на участке км 85 - Новогафарово (с реконструкцией моста через суходол на км 87+600) в Саракташском районе Оренбургской области»

35	2413021,37	412867,81
36	2413020,63	412860,25
37	2413020,80	412849,71
38	2413022,17	412839,26
39	2413024,73	412829,03
40	2413040,29	412780,07
41	2413043,05	412773,80
42	2413046,27	412767,75
43	2413049,93	412761,95
44	2413054,01	412756,45
45	2413058,49	412751,26
46	2413063,34	412746,43
47	2413068,54	412741,96
48	2413149,05	412678,00
49	2413154,71	412674,14
50	2413160,65	412670,72
51	2413170,00	412666,43
52	2413291,70	412618,30
53	2413299,38	412614,15
54	2413306,70	412609,39
55	2413313,61	412604,06
56	2413364,18	412561,69
57	2413371,16	412534,96
58	2413297,45	412596,34
59	2413291,21	412600,39
60	2413284,67	412603,92
61	2413277,86	412606,92
62	2413160,43	412653,08
63	2413153,18	412656,57
64	2413146,21	412660,59
65	2413136,36	412667,56
66	2413052,48	412734,68
67	2413046,78	412740,36
68	2413041,52	412746,45
69	2413036,73	412752,91
70	2413032,43	412759,71
71	2413028,65	412766,81
72	2413025,41	412774,18
73	2413022,73	412781,76
74	2413009,46	412824,26
75	2413006,45	412836,26
76	2413004,84	412848,53
77	2413004,64	412860,91
78	2413004,85	412863,04
79	2413011,06	412865,02
35	2413021,37	412867,81

Условный номер земельного участка - 56:26:000000:5758/чзу1

Площадь земельного участка 396 м2

Обозначение характерных точек

Координаты, м

Документация по планировке территории: «Реконструкция автомобильной дороги Каменноозёрное - Медногорск на участке км 85 - Новогафарово (с реконструкцией моста через суходол на км 87+600) в Саракташском районе Оренбургской области»

границ	X	Y
1	2413027,80	412892,11
2	2413027,29	412891,02
3	2413023,89	412881,04
4	2413021,66	412870,74
5	2413021,37	412867,81
6	2413011,06	412865,02
7	2413004,85	412863,04
8	2413005,86	412873,22
9	2413008,47	412885,32
10	2413009,13	412887,26
1	2413027,80	412892,11

Условный номер земельного участка - 56:26:0000000:3У1(1-10)		
Площадь земельного участка 44604 м2		
Обозначение характерных точек границ	Координаты, м	
	X	Y
56:26:0000000:3У1(1-10)(1)		
1	2409557,99	416949,90
2	2409527,40	416916,76
3	2409523,66	416911,78
4	2409520,26	416906,56
5	2409517,23	416901,12
6	2409514,57	416895,49
7	2409512,29	416889,69
8	2409510,42	416883,75
9	2409509,26	416879,01
10	2409485,83	416844,92
11	2409494,19	416884,94
12	2409497,81	416896,70
13	2409592,40	416999,97
1	2409557,99	416949,90
56:26:0000000:3У1(1-10)(2)		
14	2409473,08	416804,72
15	2409476,02	416810,19
16	2409484,24	416791,91
17	2409483,87	416791,23
18	2409480,96	416787,21
14	2409473,08	416804,72
56:26:0000000:3У1(1-10)(3)		
19	2409640,76	417052,77
20	2409741,14	417162,37
21	2409751,76	417160,53
22	2409698,44	417102,08
23	2409659,58	417059,97
19	2409640,76	417052,77
56:26:0000000:3У1(1-10)(4)		
24	2409945,91	417374,82
25	2409848,21	417266,26

Документация по планировке территории: «Реконструкция автомобильной дороги Каменноозёрное - Медногорск на участке км 85 - Новогафарово (с реконструкцией моста через суходол на км 87+600) в Саракташском районе Оренбургской области»

26	2409786,98	417199,13
27	2409779,80	417204,57
28	2409951,91	417392,49
24	2409945,91	417374,82
56:26:0000000:3У1(1-10)(5)		
29	2410670,41	417692,23
30	2411645,29	417881,77
31	2411652,46	417880,06
32	2411659,49	417877,88
33	2411666,36	417875,22
34	2411673,03	417872,10
35	2411679,47	417868,53
36	2411685,66	417864,53
37	2411691,55	417860,12
38	2411697,14	417855,31
39	2411902,87	417665,70
40	2412025,22	417565,44
41	2412031,97	417561,22
42	2412039,06	417557,60
43	2412046,43	417554,60
44	2412054,04	417552,26
45	2412061,82	417550,58
46	2412069,71	417549,57
47	2412077,66	417549,26
48	2412273,00	417549,88
49	2412285,30	417548,75
50	2412475,08	417520,65
51	2412489,03	417519,25
52	2412510,01	417517,78
53	2412670,77	417509,52
54	2412680,95	417508,52
55	2412690,99	417506,55
56	2412700,80	417503,64
57	2412710,29	417499,82
58	2412719,37	417495,11
59	2412727,97	417489,57
60	2412736,01	417483,24
61	2412743,41	417476,17
62	2412818,60	417397,50
63	2412826,74	417390,72
64	2412835,61	417384,92
65	2412845,09	417380,18
66	2412850,02	417378,23
67	2412974,18	417333,11
68	2412997,41	417325,44
69	2413021,06	417319,16
70	2413045,05	417314,29
71	2413069,27	417310,85
72	2413093,66	417308,86
73	2413118,13	417308,31

Документация по планировке территории: «Реконструкция автомобильной дороги Каменноозёрное - Медногорск на участке км 85 - Новогафарово (с реконструкцией моста через суходол на км 87+600) в Саракташском районе Оренбургской области»

74	2413142,58	417309,21
75	2413166,94	417311,56
76	2413193,42	417314,91
77	2413120,53	417292,44
78	2413106,38	417292,39
79	2413085,51	417293,32
80	2413064,70	417295,27
81	2413044,01	417298,24
82	2413023,49	417302,21
83	2412994,22	417309,78
84	2412967,62	417318,47
85	2412838,77	417365,48
86	2412827,64	417371,05
87	2412817,23	417377,85
88	2412807,67	417385,81
89	2412803,25	417390,19
90	2412731,83	417465,13
91	2412725,52	417471,15
92	2412718,68	417476,55
93	2412711,35	417481,27
94	2412703,61	417485,28
95	2412695,53	417488,53
96	2412687,17	417491,01
97	2412678,62	417492,69
98	2412669,94	417493,54
99	2412487,62	417503,31
100	2412473,28	417504,75
101	2412451,85	417507,57
102	2412274,20	417533,81
103	2412268,94	417533,94
104	2412077,72	417533,26
105	2412068,39	417533,63
106	2412059,12	417534,80
107	2412049,99	417536,78
108	2412041,06	417539,53
109	2412032,40	417543,05
110	2412024,08	417547,30
111	2412016,16	417552,25
112	2412008,70	417557,87
113	2411892,36	417653,63
114	2411686,29	417843,55
115	2411677,96	417850,37
116	2411668,89	417856,17
117	2411659,20	417860,87
118	2411649,03	417864,41
119	2411638,52	417866,73
120	2411627,81	417867,81
121	2411617,04	417867,64
122	2411606,37	417866,20
123	2410717,82	417693,30

Документация по планировке территории: «Реконструкция автомобильной дороги Каменноозёрное - Медногорск на участке км 85 - Новогафарово (с реконструкцией моста через суходол на км 87+600) в Саракташском районе Оренбургской области»

124	2410716,89	417692,36
29	2410670,41	417692,23
56:26:0000000:3Y1(1-10)(6)		
125	2413229,17	416465,60
126	2413227,06	416457,97
127	2413209,38	416454,69
128	2413210,30	416456,84
129	2413211,65	416462,08
125	2413229,17	416465,60
56:26:0000000:3Y1(1-10)(7)		
130	2413154,42	416163,88
131	2413150,40	416172,96
132	2413144,29	416183,05
133	2413136,93	416192,28
134	2413132,82	416196,52
135	2413070,89	416256,47
136	2413065,30	416262,59
137	2413060,49	416269,35
138	2413056,53	416276,64
139	2413053,50	416284,36
140	2413051,43	416292,40
141	2413050,35	416300,62
142	2413050,28	416308,92
143	2413051,23	416317,16
144	2413053,39	416329,42
145	2413063,09	416330,79
146	2413055,67	416340,20
147	2413055,90	416341,09
148	2413069,03	416325,30
149	2413066,26	416308,07
150	2413066,31	416301,73
151	2413067,14	416295,44
152	2413068,72	416289,30
153	2413071,04	416283,39
154	2413074,06	416277,81
155	2413077,74	416272,64
156	2413082,02	416267,96
157	2413148,77	416203,04
158	2413153,26	416197,76
159	2413157,41	416192,21
160	2413161,19	416186,40
161	2413164,59	416180,36
162	2413167,60	416174,12
163	2413170,20	416167,69
164	2413170,35	416167,24
130	2413154,42	416163,88
56:26:0000000:3Y1(1-10)(8)		
165	2413192,27	415170,08
166	2413191,98	415177,91
167	2413201,11	415189,98

168	2413201,40	415182,08
165	2413192,27	415170,08
56:26:0000000:3У1(1-10)(9)		
169	2413184,82	414881,24
170	2413181,26	414874,17
171	2413179,35	414867,77
172	2413178,61	414861,13
173	2413179,08	414854,46
174	2413179,75	414851,19
175	2413196,80	414783,54
176	2413197,65	414779,18
177	2413187,65	414784,27
178	2413162,81	414864,49
179	2413162,93	414866,23
180	2413163,67	414870,95
181	2413164,81	414875,51
182	2413181,83	414883,27
169	2413184,82	414881,24
56:26:0000000:3У1(1-10)(10)		
183	2413252,33	412989,65
184	2413249,46	412986,75
185	2413223,65	412987,81
186	2413226,64	412989,08
187	2413228,89	412990,61
183	2413252,33	412989,65

3. Сведения о границах территории, применительно к которой осуществляется подготовка проекта межевания, содержащие перечень координат характерных точек таких границ в системе координат, используемой для ведения Единого государственного реестра недвижимости

Координаты характерных точек границ территории, в отношении которой утвержден проект межевания, определяются в соответствии с требованиями к точности определения координат характерных точек границ.

Перечень координат характерных точек границ территории, в отношении которой утвержден проект межевания.

Перечень координат		
Площадь 743819 м2		
Обозначение характерных точек границ	Координаты, м	
	X	Y
1	2409809,06	417330,24
2	2409792,17	417348,20
3	2409761,57	417319,43
4	2409780,62	417299,16
5	2408560,96	415966,57
6	2408546,25	415950,99
7	2408531,41	415935,75
8	2408520,17	415924,58
9	2408508,79	415913,66
10	2408471,02	415880,40
11	2408431,15	415849,69
12	2408389,35	415821,65
13	2408345,81	415796,40
14	2408300,71	415774,06
15	2408254,25	415754,72
16	2408206,62	415738,46
17	2408158,02	415725,35
18	2408108,68	415715,46
19	2408058,79	415708,81
20	2408008,57	415705,44
21	2407958,24	415705,37
22	2407908,02	415708,59
23	2407858,11	415715,09
24	2407808,73	415724,85
25	2407760,10	415737,81
26	2407744,56	415742,67
27	2407729,01	415747,85
28	2407708,24	415755,14
29	2407682,16	415764,71
30	2407660,79	415772,74
31	2407638,58	415713,78

Документация по планировке территории: «Реконструкция автомобильной дороги Каменноозёрное - Медногорск на участке км 85 - Новогафарово (с реконструкцией моста через суходол на км 87+600) в Саракташском районе Оренбургской области»

32	2407674,28	415700,44
33	2407694,77	415693,05
34	2407715,52	415685,90
35	2407731,28	415680,78
36	2407741,89	415677,50
37	2407794,51	415663,47
38	2407847,93	415652,92
39	2407901,93	415645,88
40	2407956,27	415642,40
41	2408010,73	415642,48
42	2408065,06	415646,12
43	2408119,04	415653,31
44	2408172,43	415664,02
45	2408225,01	415678,20
46	2408276,54	415695,79
47	2408326,82	415716,72
48	2408375,61	415740,89
49	2408422,72	415768,21
50	2408467,94	415798,55
51	2408511,08	415831,78
52	2408551,95	415867,77
53	2408564,20	415879,51
54	2408576,17	415891,40
55	2408591,77	415907,43
56	2408607,01	415923,58
57	2408629,41	415947,85
58	2408636,79	415955,91
59	2409991,27	417435,88
60	2410004,05	417449,42
61	2410016,93	417462,60
62	2410026,68	417472,22
63	2410036,55	417481,56
64	2410049,01	417492,74
65	2410061,79	417503,55
66	2410074,88	417513,98
67	2410088,27	417524,02
68	2410101,95	417533,66
69	2410115,91	417542,90
70	2410130,14	417551,72
71	2410144,62	417560,12
72	2410159,34	417568,08
73	2410174,29	417575,61
74	2410189,45	417582,70
75	2410204,82	417589,34
76	2410220,37	417595,52
77	2410236,10	417601,24
78	2410251,99	417606,50
79	2410272,38	417612,50
80	2410285,56	417615,96
81	2410298,91	417619,19

Документация по планировке территории: «Реконструкция автомобильной дороги Каменноозёрное - Медногорск на участке км 85 - Новогафарово (с реконструкцией моста через суходол на км 87+600) в Саракташском районе Оренбургской области»

82	2410316,94	417623,21
83	2410339,83	417627,92
84	2410363,05	417632,47
85	2411702,10	417892,81
86	2411721,16	417896,82
87	2411740,33	417901,19
88	2411754,77	417904,78
89	2411769,23	417908,69
90	2411781,83	417912,39
91	2411794,35	417916,35
92	2411806,79	417920,57
93	2411819,13	417925,05
94	2411833,10	417930,47
95	2411846,86	417936,13
96	2411864,90	417943,96
97	2411882,63	417952,01
98	2411908,76	417964,25
99	2411955,11	417986,01
100	2411972,05	417993,63
101	2411988,95	418000,86
102	2412001,61	418005,98
103	2412010,06	418009,21
104	2412034,63	418017,78
105	2412059,56	418025,22
106	2412084,81	418031,50
107	2412110,32	418036,63
108	2412136,04	418040,58
109	2412161,91	418043,35
110	2412187,88	418044,94
111	2412213,90	418045,33
112	2412239,90	418044,54
113	2412265,85	418042,55
114	2412291,67	418039,38
115	2412317,32	418035,04
116	2412342,75	418029,52
117	2412367,90	418022,84
118	2412392,72	418015,03
119	2412421,35	418004,41
120	2412433,94	417999,20
121	2412446,52	417993,71
122	2412463,32	417986,01
123	2412484,40	417975,93
124	2412505,64	417965,52
125	2413249,03	417599,68
126	2413257,02	417595,41
127	2413264,48	417591,06
128	2413269,69	417587,71
129	2413272,98	417585,42
130	2413278,04	417581,57
131	2413282,88	417577,45

Документация по планировке территории: «Реконструкция автомобильной дороги Каменноозёрное - Медногорск на участке км 85 - Новогафарово (с реконструкцией моста через суходол на км 87+600) в Саракташском районе Оренбургской области»

132	2413287,50	417573,08
133	2413291,88	417568,47
134	2413296,00	417563,62
135	2413299,86	417558,57
136	2413303,44	417553,31
137	2413306,74	417547,87
138	2413309,73	417542,26
139	2413312,42	417536,50
140	2413314,80	417530,60
141	2413316,86	417524,59
142	2413318,60	417518,47
143	2413320,00	417512,26
144	2413321,07	417505,99
145	2413321,96	417497,70
146	2413322,26	417491,58
147	2413322,32	417485,22
148	2413322,07	417476,38
149	2413321,37	417464,76
150	2413320,63	417454,99
151	2413274,22	416866,61
152	2413268,65	416801,31
153	2413262,80	416736,04
154	2413256,66	416670,79
155	2413250,24	416605,58
156	2413248,04	416583,84
157	2413192,73	416041,64
158	2413190,84	416020,50
159	2413189,12	415999,35
160	2413187,59	415978,18
161	2413186,23	415957,00
162	2413185,05	415935,81
163	2413184,04	415914,61
164	2413183,22	415893,40
165	2413182,57	415872,19
166	2413182,10	415850,97
167	2413181,80	415829,75
168	2413181,69	415808,53
169	2413181,75	415787,30
170	2413181,99	415766,08
171	2413182,41	415744,86
172	2413183,01	415723,65
173	2413193,16	415413,96
174	2413195,98	415333,44
175	2413252,53	413752,00
176	2413259,05	413580,19
177	2413265,82	413408,38
178	2413272,85	413236,59
179	2413280,14	413064,81
180	2413286,57	412917,22
181	2413199,85	412921,40

Документация по планировке территории: «Реконструкция автомобильной дороги Каменноозёрное - Медногорск на участке км 85 - Новогафарово (с реконструкцией моста через суходол на км 87+600) в Саракташском районе Оренбургской области»

182	2413197,83	412879,45
183	2413288,46	412875,08
184	2413289,92	412848,25
185	2413291,48	412825,73
186	2413293,02	412807,62
187	2413294,90	412789,45
188	2413297,14	412771,50
189	2413299,58	412754,79
190	2413302,36	412738,14
191	2413304,62	412725,93
192	2413307,97	412709,33
193	2413311,59	412692,88
194	2413316,73	412671,15
195	2413322,12	412649,64
196	2413330,46	412617,75
197	2413331,85	412612,47
198	2413392,76	412628,59
199	2413381,82	412670,51
200	2413376,67	412691,31
201	2413371,86	412712,03
202	2413368,54	412727,53
203	2413365,51	412743,00
204	2413362,82	412758,37
205	2413360,44	412773,79
206	2413358,37	412789,25
207	2413356,82	412802,78
208	2413355,29	412818,53
209	2413354,00	412834,39
210	2413352,59	412855,69
211	2413351,18	412882,57
212	2413349,96	412909,69
213	2413338,20	413181,98
214	2413331,09	413353,68
215	2413324,23	413525,38
216	2413317,64	413697,10
217	2413311,29	413868,83
218	2413309,24	413926,07
219	2413254,31	415469,75
220	2413251,65	415550,20
221	2413245,40	415746,37
222	2413244,99	415767,06
223	2413244,75	415787,76
224	2413244,69	415808,45
225	2413244,80	415829,15
226	2413245,09	415849,84
227	2413245,55	415870,53
228	2413246,18	415891,22
229	2413246,99	415911,90
230	2413247,97	415932,57
231	2413249,12	415953,23

Документация по планировке территории: «Реконструкция автомобильной дороги Каменноозёрное - Медногорск на участке км 85 - Новогафарово (с реконструкцией моста через суходол на км 87+600) в Саракташском районе Оренбургской области»

232	2413250,44	415973,88
233	2413251,94	415994,52
234	2413253,61	416015,15
235	2413255,46	416035,77
236	2413257,48	416056,36
237	2413300,45	416477,03
238	2413356,29	416475,54
239	2413367,27	416475,80
240	2413378,22	416476,62
241	2413389,11	416478,00
242	2413394,53	416478,91
243	2413405,29	416481,12
244	2413415,91	416483,89
245	2413426,38	416487,21
246	2413436,67	416491,05
247	2413474,61	416506,36
248	2413464,50	416531,40
249	2413422,09	416514,35
250	2413413,02	416511,23
251	2413403,81	416508,57
252	2413394,46	416506,39
253	2413389,76	416505,48
254	2413380,27	416504,03
255	2413370,73	416503,06
256	2413361,15	416502,59
257	2413351,56	416502,61
258	2413303,21	416503,97
259	2413317,26	416642,92
260	2413323,52	416708,43
261	2413329,49	416773,97
262	2413335,17	416839,54
263	2413340,57	416905,12
264	2413342,31	416926,99
265	2413384,77	417468,88
266	2413385,21	417478,83
267	2413385,31	417489,14
268	2413385,10	417497,09
269	2413384,55	417505,23
270	2413383,44	417514,90
271	2413381,80	417524,51
272	2413379,65	417534,01
273	2413377,00	417543,38
274	2413373,84	417552,59
275	2413370,20	417561,63
276	2413366,08	417570,45
277	2413361,49	417579,04
278	2413356,44	417587,38
279	2413350,96	417595,43
280	2413345,05	417603,17
281	2413338,73	417610,59

Документация по планировке территории: «Реконструкция автомобильной дороги Каменноозёрное - Медногорск на участке км 85 - Новогафарово (с реконструкцией моста через суходол на км 87+600) в Саракташском районе Оренбургской области»

282	2413332,03	417617,65
283	2413324,96	417624,35
284	2413317,53	417630,66
285	2413307,55	417638,14
286	2413300,82	417642,63
287	2413294,10	417646,76
288	2413285,21	417651,80
289	2413276,48	417656,41
290	2413261,77	417663,75
291	2412786,61	417897,51
292	2412793,96	417933,44
293	2412752,81	417941,86
294	2412747,66	417916,67
295	2412503,24	418036,80
296	2412485,63	418045,12
297	2412467,71	418053,23
298	2412454,04	418059,10
299	2412440,16	418064,73
300	2412413,02	418074,67
301	2412385,45	418083,35
302	2412357,52	418090,77
303	2412329,27	418096,90
304	2412300,77	418101,73
305	2412272,09	418105,25
306	2412243,27	418107,45
307	2412214,38	418108,33
308	2412185,48	418107,90
309	2412156,63	418106,14
310	2412127,90	418103,06
311	2412099,33	418098,67
312	2412070,99	418092,97
313	2412042,95	418085,99
314	2412015,25	418077,73
315	2411983,28	418066,44
316	2411969,38	418060,94
317	2411955,69	418055,21
318	2411937,73	418047,31
319	2411915,69	418037,18
320	2411839,27	418001,51
321	2411822,36	417994,17
322	2411809,70	417988,96
323	2411797,03	417984,05
324	2411785,91	417980,02
325	2411774,72	417976,22
326	2411763,45	417972,65
327	2411752,11	417969,32
328	2411738,99	417965,78
329	2411725,70	417962,47
330	2411707,73	417958,38
331	2411689,51	417954,54

Документация по планировке территории: «Реконструкция автомобильной дороги Каменноозёрное - Медногорск на участке км 85 - Новогафарово (с реконструкцией моста через суходол на км 87+600) в Саракташском районе Оренбургской области»

332	2411661,76	417949,05
333	2410308,53	417685,83
334	2410289,40	417681,65
335	2410275,00	417678,25
336	2410260,55	417674,56
337	2410250,90	417671,92
338	2410233,09	417666,60
339	2410215,44	417660,76
340	2410197,96	417654,41
341	2410180,68	417647,54
342	2410163,62	417640,16
343	2410146,77	417632,29
344	2410130,17	417623,93
345	2410113,81	417615,08
346	2410097,73	417605,75
347	2410081,93	417595,95
348	2410066,42	417585,69
349	2410051,22	417574,98
350	2410036,35	417563,83
351	2410021,80	417552,24
352	2410007,61	417540,23
353	2409990,11	417524,40
354	2409979,33	417514,05
355	2409968,82	417503,57
356	2409955,18	417489,46
357	2409938,61	417471,75
358	2409922,41	417454,10
1	2409809,06	417330,24

Условный номер земельного участка - 56:26:0605001:3У1		
Площадь земельного участка 22829 м2		
Обозначение характерных точек границ	Координаты, м	
	X	Y
1	2409257,83	417808,26
2	2409253,32	417810,26
3	2409255,79	417775,75
4	2409238,47	417769,99
5	2409158,63	417773,75
6	2409148,98	417774,14
7	2409040,97	417777,34
8	2409094,42	417815,02
9	2409172,61	417826,78
10	2409178,37	417842,40
11	2409178,66	417843,22
12	2409074,31	417880,73
13	2409024,72	417907,52
14	2409134,83	417914,77
15	2409250,57	417975,97
16	2409215,32	417923,31

Документация по планировке территории: «Реконструкция автомобильной дороги Каменноозёрное - Медногорск на участке км 85 - Новогафарово (с реконструкцией моста через суходол на км 87+600) в Саракташском районе Оренбургской области»

17	2409251,64	417833,78
18	2409252,03	417828,33
19	2409255,93	417826,60
1	2409257,83	417808,26

Условный номер земельного участка - 56:26:0615001:2/чзу2		
Площадь земельного участка 4033 м2		
Обозначение характерных точек границ	Координаты, м	
	X	Y
1	2409255,93	417826,60
2	2409350,55	417784,71
3	2409460,89	417674,19
4	2409449,57	417662,89
5	2409341,34	417771,29
6	2409257,83	417808,26
1	2409255,93	417826,60

Условный номер земельного участка - 56:26:0620001:1/чзу2		
Площадь земельного участка 13888 м2		
Обозначение характерных точек границ	Координаты, м	
	X	Y
1	2413301,18	412745,18
2	2413282,43	412738,58
3	2413233,32	412748,84
4	2413188,92	412788,92
5	2413173,14	412843,30
6	2413171,87	412878,48
7	2413197,74	412877,44
8	2413197,83	412879,45
9	2413288,46	412875,08
10	2413289,92	412848,25
11	2413291,48	412825,73
12	2413293,02	412807,62
13	2413294,90	412789,45
14	2413297,14	412771,50
15	2413299,58	412754,79
1	2413301,18	412745,18

4. Вид разрешенного использования образуемых земельных участков, предназначенных для размещения линейных объектов и объектов капитального строительства, проектируемых в составе линейного объекта, а также существующих земельных участков, занятых линейными объектами и объектами капитального строительства, входящими в состав линейных объектов, в соответствии с проектом планировки территории

Виды разрешенного использования всех вышеперечисленных земельных участков - Размещение автомобильных дорог (7.2.1).

5. Перечень субъектов Российской Федерации, перечень муниципальных районов, городских округов в составе субъектов Российской Федерации, перечень поселений, населенных пунктов, внутригородских территорий городов федерального значения, на территориях которых устанавливаются зоны планируемого размещения линейных объектов.

Перечень субъектов Российской Федерации, на территориях которых устанавливаются зоны планируемого размещения линейных объектов:

- Оренбургская область.

Перечень муниципальных районов в составе субъекта Российской Федерации, на территориях которых устанавливаются зоны планируемого размещения линейных объектов:

- Саракташский муниципальный район.

Перечень поселений, на территориях которых устанавливаются зоны планируемого размещения линейных объектов:

- Желтинский сельсовет.

Перечень населенных пунктов, на территориях которых устанавливаются зоны планируемого размещения линейных объектов:

- с. Желтое.

Зоны планируемого размещения линейных объектов не устанавливаются на внутригородских территориях городов федерального значения.

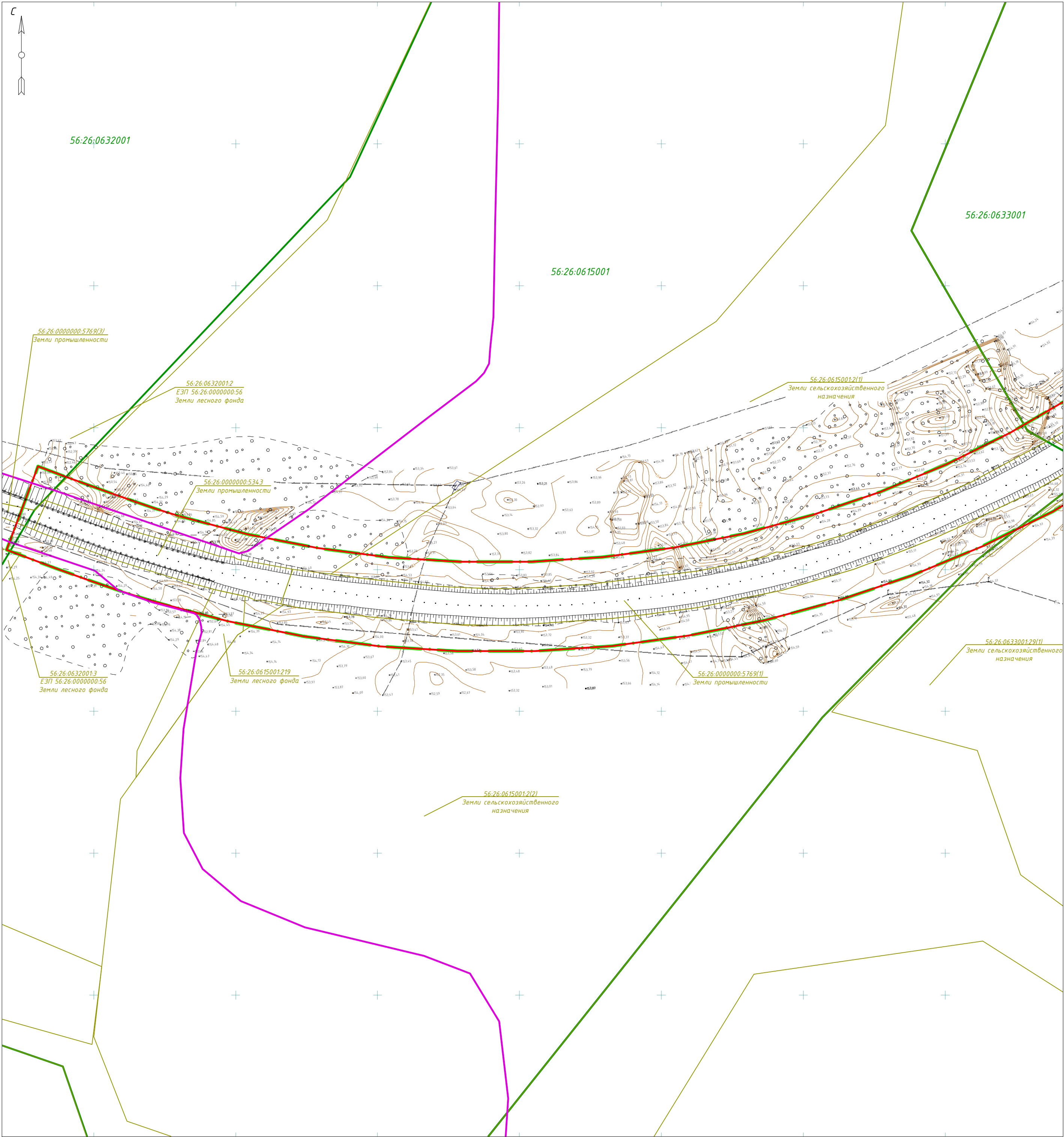

Линия сводки с листом 2

С

↑

○

↑

Схема сводки листов

		4	5	6	7	8	9
		3					10
1	2						11
							12
							13
							14
							15

Примечания:

Существующие сервитуты отсутствуют.
Новые сервитуты не образуются.
Линии отступа от красных линий в целях определения мест допустимого размещения зданий, строений, сооружений не устанавливаются.

Условные обозначения

	- граница планируемых элементов планировочной структуры
	- красные линии, утвержденные в составе проекта планировки территории
	- граница кадастрового квартала согласно сведений ЕГРН от 08.10.2021г.
00:00:0000000	- номер кадастрового квартала согласно сведений ЕГРН от 08.10.2021г.
00:00:000000.0	- граница земельного участка согласно сведений ЕГРН от 08.10.2021г.
00:00:000000.0:341	- кадастровый номер земельного участка согласно сведений ЕГРН от 08.10.2021г.
	- земельные участки временного занятия на свободных землях кадастрового квартала
	- земельные участки временного занятия в границах существующих земельных участках, учтенных в ЕГРН
	- граница лесничества
	- условные номера образуемых земельных участков
01	- номера характерных точек земельных участков
	- граница сельского поселения
	- граница населенного пункта

							275-21.18.03-ППиМТ			
							Реконструкция автомобильной дороги Каменноозёрное – Медногорск на участке км 85 – Новогафарово (с реконструкцией моста через суходол на км 87+600) в Сараташском районе Оренбургской области			
Изм.	Кол. уч.	Лист	№ док.	Подп.	Дата					
							Документация по планировке территории. Основная часть проекта межевания территории. Графическая часть	Стадия	Лист	Листов
Проверил	Пигарев				10.21			П	1	15
							Схема размещения земельных участков временного занятия	000 “Региональный кадастровый центр”		
Разработал	Файзуллин				10.21		М1:2000			

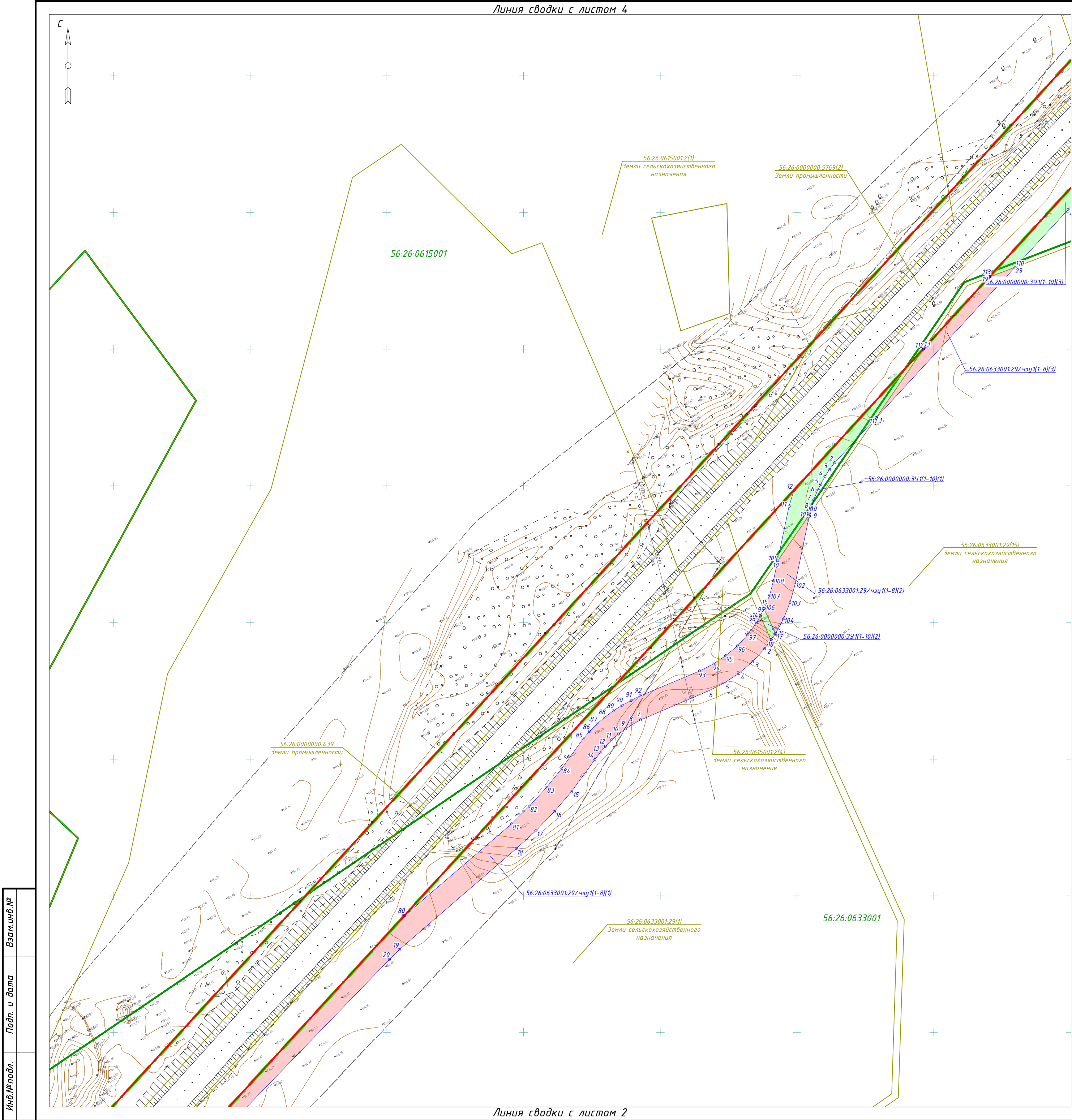

С

Схема сводки листов

4	5	6	7	8	9
	3				10
1	2				11
					12
					13
					14
					15

Линия сводки с листом 5

Примечания:
Существующие сервитуты отсутствуют.
Новые сервитуты не образуются.
Линии отступа от красных линий в целях определения мест допустимого размещения зданий, строений, сооружений не устанавливаются.

Условные обозначения	
—	— граница планируемых элементов планировочной структуры
—	— красные линии, утвержденные в составе проекта планировки территории
—	— граница кадастрового квартала согласно сведений ЕГРН от 08.10.2021г.
00:00:0000000	— номер кадастрового квартала согласно сведений ЕГРН от 08.10.2021г.
00:00:0000000.0	— граница земельного участка согласно сведений ЕГРН от 08.10.2021г.
00:00:0000000.0	— кадастровый номер земельного участка согласно сведений ЕГРН от 08.10.2021г.
■	— земельные участки временного занятия на свободных землях кадастрового квартала
■	— земельные участки временного занятия в границах существующих земельных участках, учтенных в ЕГРН
—	— граница лесничества
00:00:000000.0.341	— условные номера образуемых земельных участков
61	— номера характерных точек земельных участков
—	— граница сельского поселения
—	— граница населенного пункта

							275-21.18.03-ППиМТ		
							Реконструкция автомобильной дороги Каменноозёрное – Медногорск на участке км 85 – Новогафарово (с реконструкцией моста через суходол на км 87+600) в Сараташском районе Оренбургской области		
Изм.	Кол. уч.	Лист	№ док.	Подп.	Дата				
						Документация по планировке территории. Основная часть проекта межевания территории. Графическая часть	Стадия	Лист	Листов
Проверил	Пигарев				10.21		п	3	15
						Схема размещения земельных участков временного занятия			
Разработал	Файзуллин				10.21				000 “Региональный кадастровый центр”
						М1:2000			

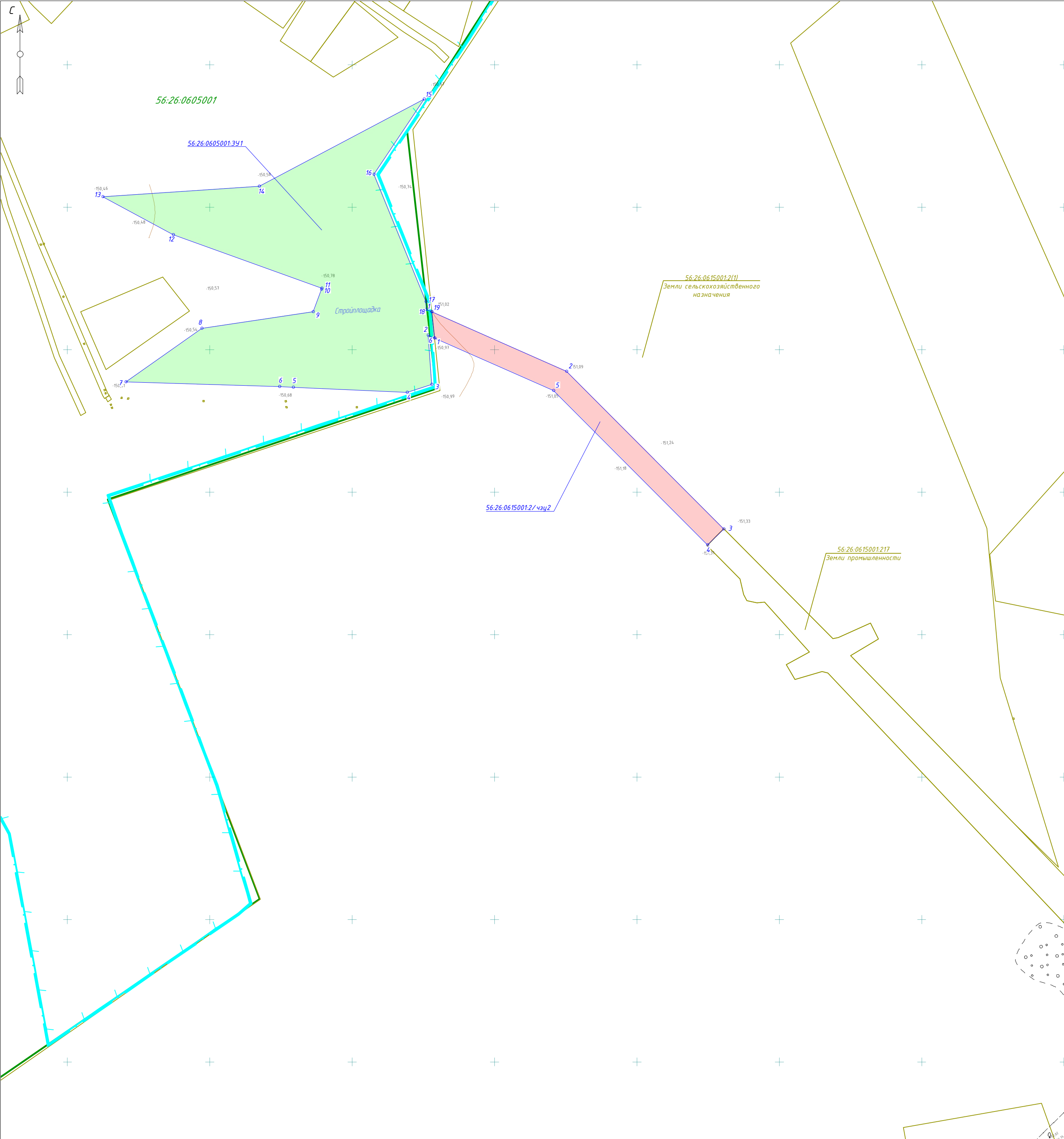

Линия сводки с листом Э

С

Схема сводки листов

4

5

6

7

8

9

10

11

12

13

14

15

1

2

3

Линия сводки с листом 5

Примечания:
Существующие сервитуты отсутствуют.
Новые сервитуты не образуются.
Линии отступа от красных линий в целях определения мест допустимого размещения зданий, строений, сооружений не устанавливаются.

Условные обозначения

- граница планируемых элементов планировочной структуры

- красные линии, утвержденные в составе проекта планировки территории

- граница кадастрового квартала согласно сведений ЕГРН от 08.10.2021г.

00:00:0000000

- номер кадастрового квартала согласно сведений ЕГРН от 08.10.2021г.

00:00:0000000.0

- граница земельного участка согласно сведений ЕГРН от 08.10.2021г.

00:00:0000000.0

- кадастровый номер земельного участка согласно сведений ЕГРН от 08.10.2021г.

- земельные участки временного занятия на свободных землях кадастрового квартала

- земельные участки временного занятия в границах существующих земельных участках, учтенных в ЕГРН

- граница лесничества

00:00:0000000.0.341

- условные номера образуемых земельных участков

01

- номера характерных точек земельных участков

- граница сельского поселения

- граница населенного пункта

							275-21.18.03-ППиМТ
							Реконструкция автомобильной дороги Каменноозёрное – Медногорск на участке км 85 – Новогафарово (с реконструкцией моста через суходол на км 87+600) в Саракташском районе Оренбургской области
Изм.	Кол. уч.	Лист	№ док.	Подп.	Дата		
Проверил	Пигарев				10.21	Документация по планировке территории. Основная часть проекта межевания территории. Графическая часть	Стадия П
Разработал	Файзуллин				10.21	Схема размещения земельных участков временного занятия М1:2000	Лист 4
							Листов 15

ООО "Региональный кадастровый центр"



Схема сводки листов

4	5	6	7	8	9
	3				10
1	2				11
					12
					13
					14
					15

Примечания:
Существующие сервитуты отсутствуют.
Новые сервитуты не образуются.
Линии отступа от красных линий в целях определения мест допустимого размещения зданий, строений, сооружений не устанавливаются.

Условные обозначения	
	- граница планируемых элементов планировочной структуры
	- красные линии, утвержденные в составе проекта планировки территории
	- граница кадастрового квартала согласно сведений ЕГРН от 08.10.2021г.
00:00:0000000	- номер кадастрового квартала согласно сведений ЕГРН от 08.10.2021г.
00:00:0000000.0	- граница земельного участка согласно сведений ЕГРН от 08.10.2021г.
00:00:0000000.0	- кадастровый номер земельного участка согласно сведений ЕГРН от 08.10.2021г.
	- земельные участки временного занятия в границах существующих земельных участков, учтенных в ЕГРН
	- земельные участки временного занятия в границах существующих земельных участков, учтенных в ЕГРН
	- граница лесничества
00:00:0000000.0.341	- условные номера образуемых земельных участков
01	- номера характерных точек земельных участков
	- граница сельского поселения
	- граница населенного пункта

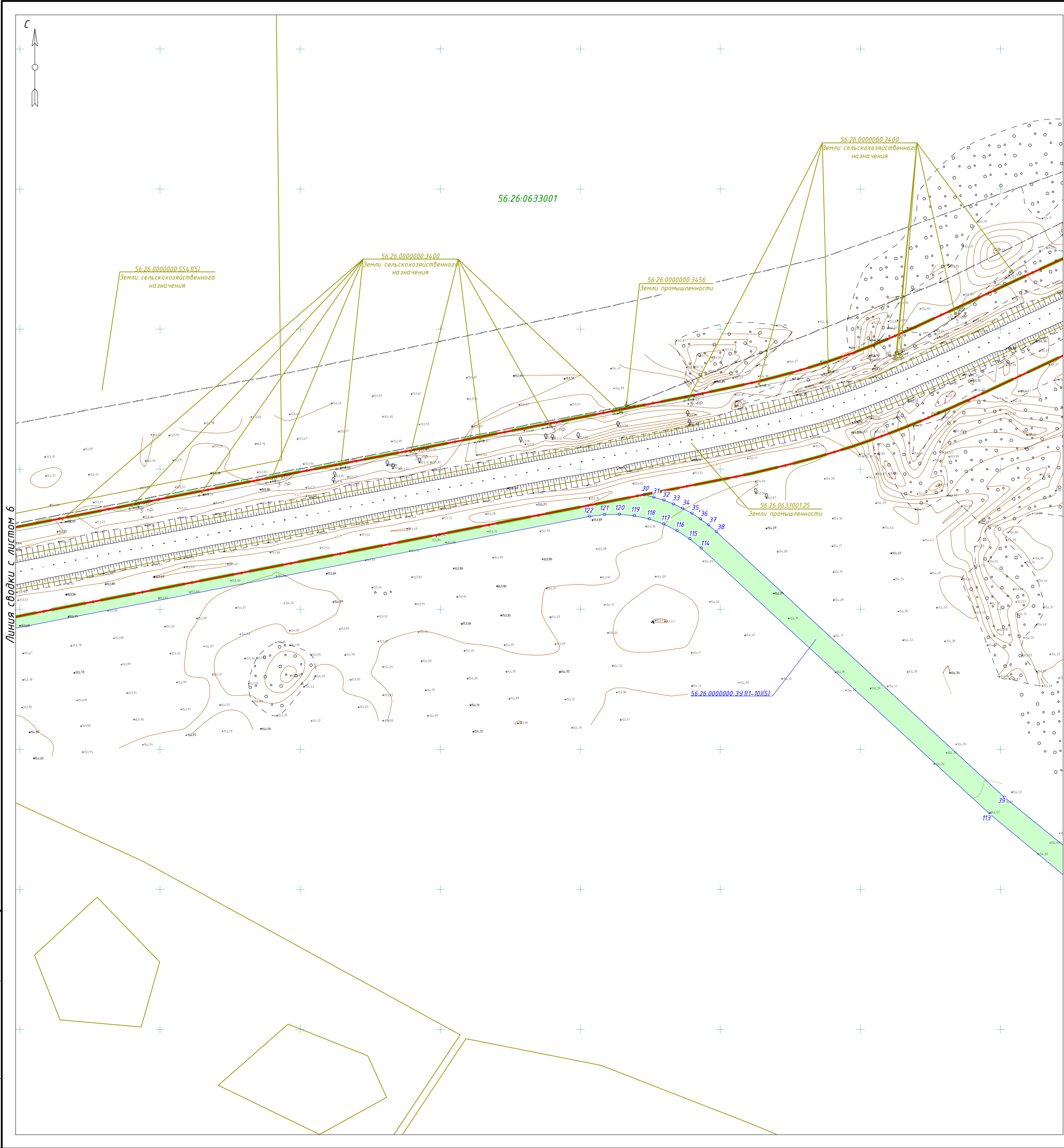
							275-21.18.03-ППиМТ			
							Реконструкция автомобильной дороги Каменноозёрное – Медногорск на участке км 85 – Новогафарово (с реконструкцией моста через суходол на км 87+600) в Сараташском районе Оренбургской области			
Изм.	Кол. уч.	Лист	№ док.	Подп.	Дата	Документация по планировке территории. Основная часть проекта межевания территории. Графическая часть		Стадия	Лист	Листов
Проверил	Пугарев				10.21			П	7	15
Разработал	Файзуллин				10.21	Схема размещения земельных участков временного занятия		000 “Региональный кадастровый центр”		
М1:2000										

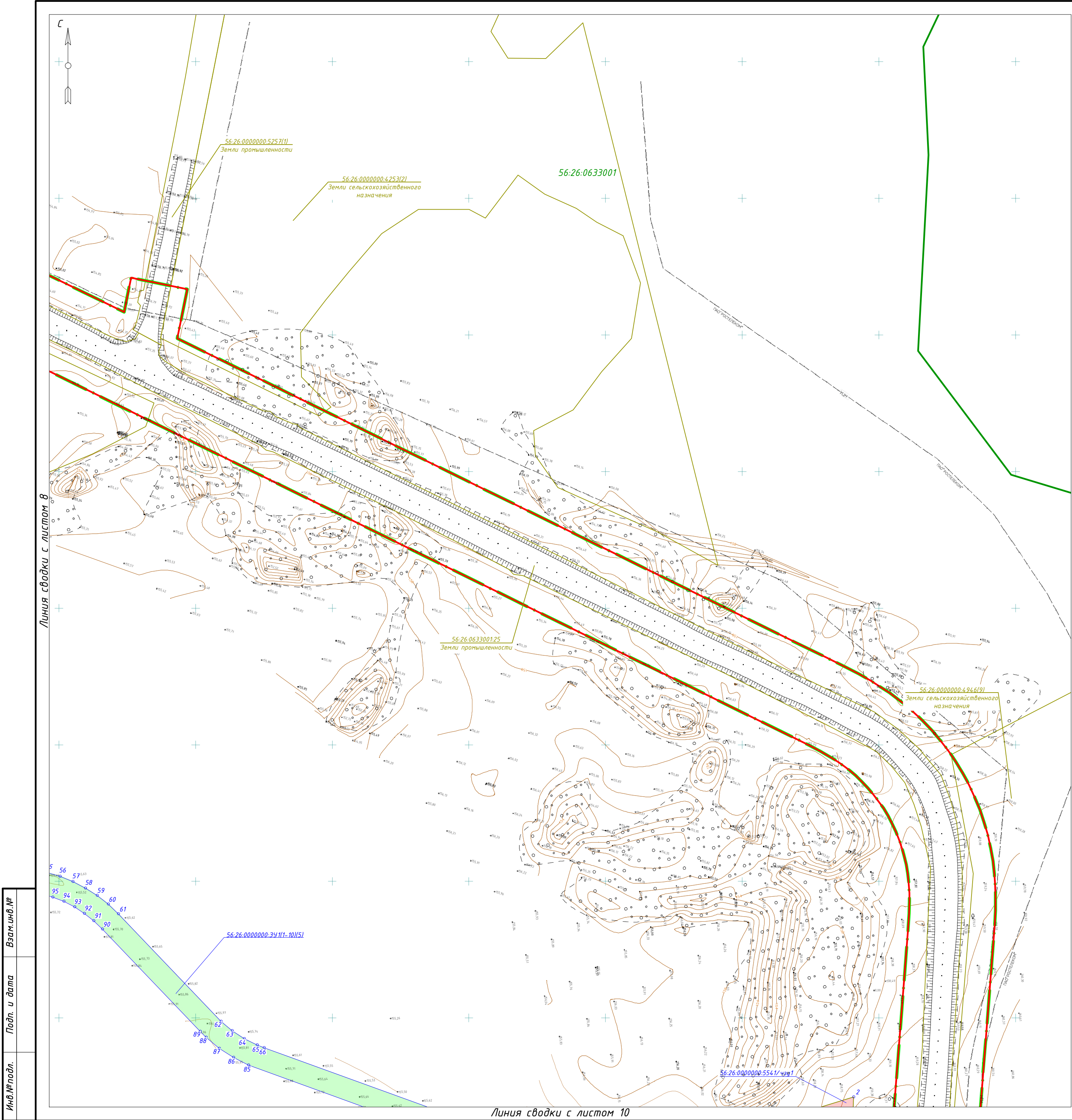

С

Схема сводки листов

4

5

6

7

8

9

3

2

1

10

11

12

13

14

15

Примечания:
Существующие сервитуты отсутствуют.
Новые сервитуты не образуются.
Линии отступа от красных линий в целях определения мест допустимого размещения зданий, строений, сооружений не устанавливаются.

Условные обозначения

	- граница планируемых элементов планировочной структуры
	- красные линии, утвержденные в составе проекта планировки территории
	- граница кадастрового квартала согласно сведений ЕГРН от 08.10.2021г.
	- номер кадастрового квартала согласно сведений ЕГРН от 08.10.2021г.
	- кадастровый номер земельного участка согласно сведений ЕГРН от 08.10.2021г.
	- земельные участки временного занятия на свободных землях кадастрового квартала
	- земельные участки временного занятия в границах существующих земельных участках, учтенных в ЕГРН
	- граница лесничества
	- условные номера образуемых земельных участков
	- номера характерных точек земельных участков
	- граница сельского поселения
	- граница населенного пункта

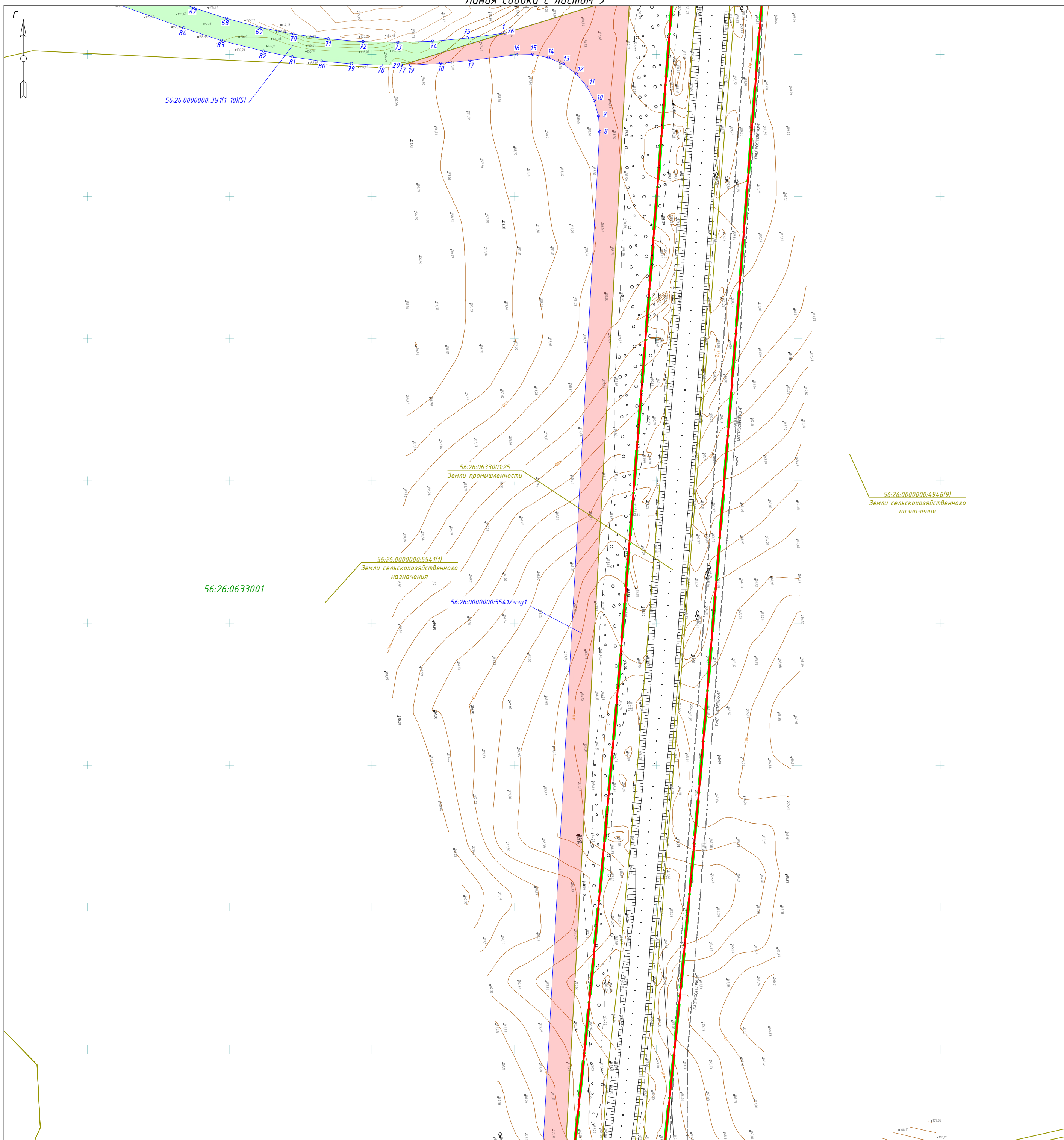

							275-21.18.03-ППиМТ			
							Реконструкция автомобильной дороги Каменноозёрное – Медногорск на участке км 85 – Новогафарово (с реконструкцией моста через суходол на км 87+600) в Сараташском районе Оренбургской области			
Изм.	Кол. уч.	Лист	№ док.	Подп.	Дата					
							Документация по планировке территории. Основная часть проекта межевания территории. Графическая часть	Стадия	Лист	Листов
Проверил				Пигарев	10.21			П	9	15
							Схема размещения земельных участков временного занятия	000 “Региональный кадастровый центр”		
Разработал				Файзуллин	10.21		М1:2000			

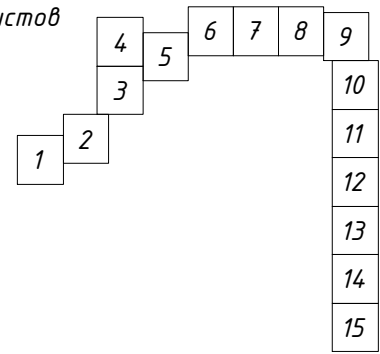

Инв.№ подл.	Подп. и дата	Взам. инв. №



Условные обозначения	
	- граница планируемых элементов планировочной структуры
	- красные линии, утвержденные в составе проекта планировки территории
	- граница кадастрового квартала согласно сведений ЕГРН от 08.10.2021г.
00:00:0000000	- номер кадастрового квартала согласно сведений ЕГРН от 08.10.2021г.
	- граница земельного участка согласно сведений ЕГРН от 08.10.2021г.
00:00:0000000:0	- кадастровый номер земельного участка согласно сведений ЕГРН от 08.10.2021г.
	- земельные участки временного занятия на свободных землях кадастрового квартала
	- земельные участки временного занятия в границах существующих земельных участках, учтенных в ЕГРН
	- граница лесничества
00:00:0000000:0.3У1	- условные номера образуемых земельных участков
o1	- номера характерных точек земельных участков
	- граница сельского поселения
	- граница населенного пункта

						275-21.18.03-ППиМТ			
						Реконструкция автомобильной дороги Каменноозёрное - Медногорск на участке км 8 Новогафарово (с реконструкцией моста через суходол на км 87+600) в Сарагашском районе Оренбургской области			
Изм.	Кол. уч.	Лист	№ док.	Подп.	Дата				
						Документация по планировке территории. Основная часть проекта межевания территории. Графическая часть	Стадия	Лист	Листов
Проверил	Лигарев		10.21				П	10	15
						Схема размещения земельных участков временного занятия	000 "Региональный кадастровый центр"		
Разработал	Файзуллин		10.21						
						М1:2000			

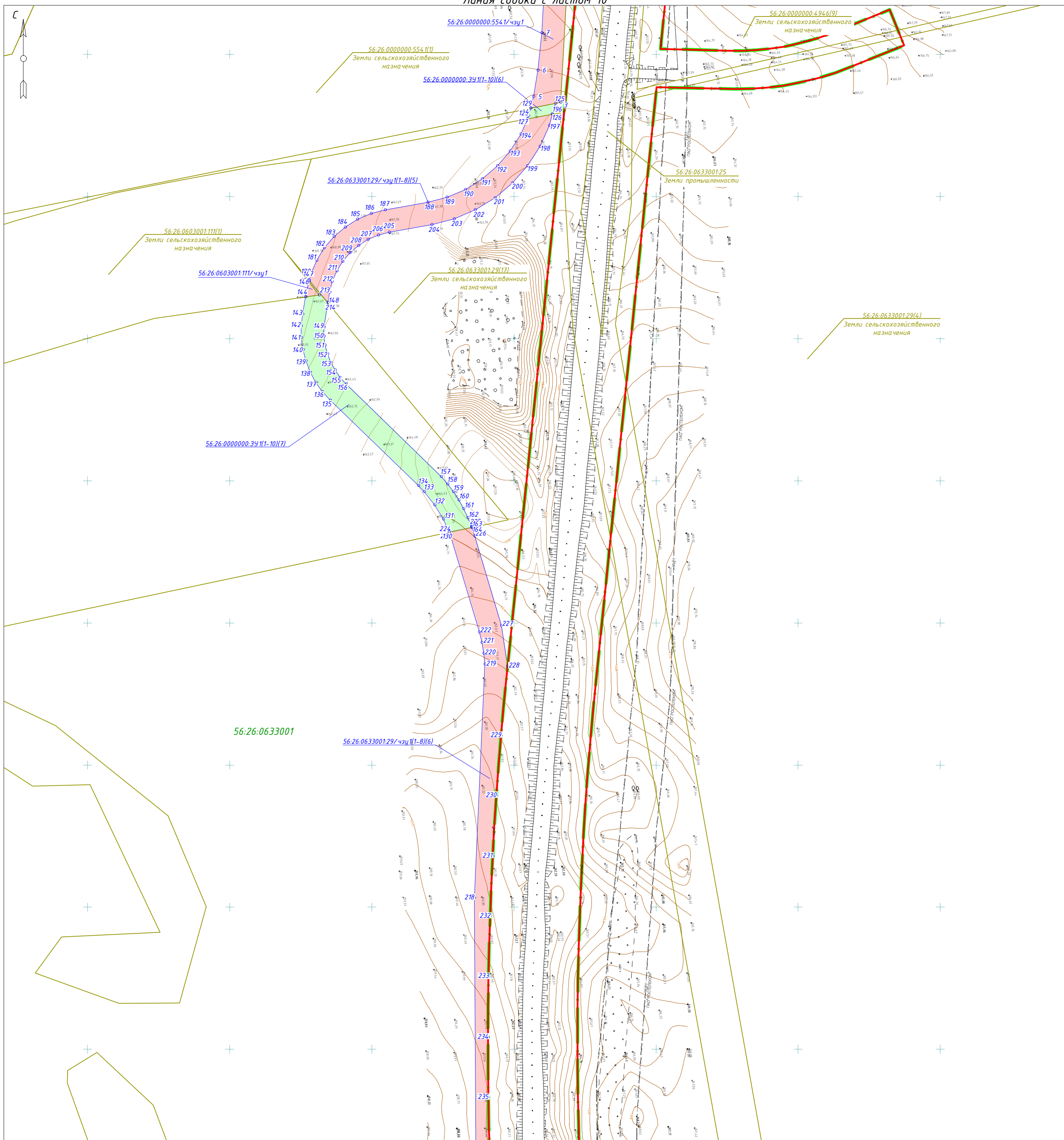

устов

4	5	6	7	8	9	10
3						1
2						1
1						1
						1
						1
						1

Условные обозначения	
	- граница планируемых элементов планировочной структуры
	- красные линии, утвержденные в составе проекта планировки территории
	- граница кадастрового квартала согласно сведений ЕГРН от 08.10.2021г.
	- номер кадастрового квартала согласно сведений ЕГРН от 08.10.2021г.
	- граница земельного участка согласно сведений ЕГРН от 08.10.2021г.
	- кадастровый номер земельного участка согласно сведений ЕГРН от 08.10.2021г.
	- земельные участки временного занятия на свободных землях кадастрового квартала
	- земельные участки временного занятия в границах существующих земельных участков, учтенных в ЕГРН
	- граница лесничества
	- условные номера образуемых земельных участков
	- номера характерных точек земельных участков
	- граница сельского поселения
	- граница населенного пункта

Реконструкция автомобильной дороги Каменноозёрное – Медногорск на участке км 85 – Новогафарово (с реконструкцией моста через суходол на км 87+600) в Саракташском районе Оренбургской области

				Схема размещения земельных участков временного занятия М1-2000	ООО "Региональный кадастровый центр"
Разработал	Файзуллин		10.21		

Инв. № подл.	Подп. и дата	Взам. инв. №

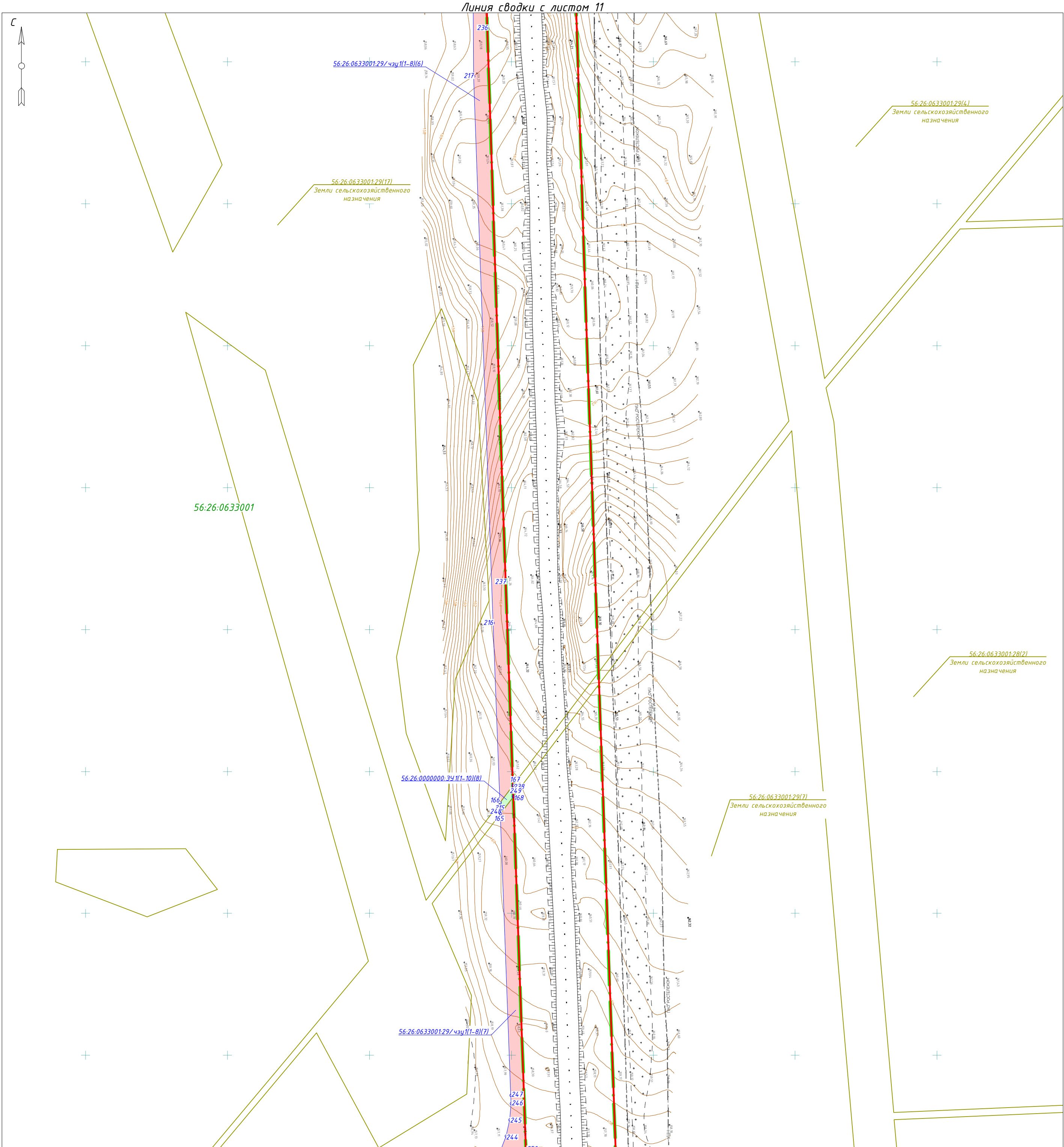

С

Схема сводки листов

456789

3

12

101112131415

Примечания:

Существующие сервитуты отсутствуют.

Новые сервитуты не образуются.

Линии отступа от красных линий в целях определения мест допустимого размещения зданий, строений, сооружений не устанавливаются.

Условные обозначения	
<div></div>	- граница планируемых элементов планировочной структуры
<div></div>	- красные линии, утвержденные в составе проекта планировки территории
<div></div>	- граница кадастрового квартала согласно сведений ЕГРН от 08.10.2021г.
00:00:0000000	- номер кадастрового квартала согласно сведений ЕГРН от 08.10.2021г.
<div></div>	- граница земельного участка согласно сведений ЕГРН от 08.10.2021г.
00:00:0000000.0	- кадастровый номер земельного участка согласно сведений ЕГРН от 08.10.2021г.
<div></div>	- земельные участки временного занятия на свободных землях кадастрового квартала
<div></div>	- земельные участки временного занятия в границах существующих земельных участках, учтенных в ЕГРН
<div></div>	- граница лесничества
00:00:0000000.0.34.1	- условные номера образуемых земельных участков
61	- номера характерных точек земельных участков
<div></div>	- граница сельского поселения
<div></div>	- граница населенного пункта

275-21.18.03-ППиМТ					
Реконструкция автомобильной дороги Каменноозёрное – Медногорск на участке км 85 – Новогафарово (с реконструкцией моста через суходол на км 87+600) в Саракташском районе Оренбургской области					
Изм.	Кол. уч.	Лист	№ док.	Подп.	Дата
Проверил	Пугарев				10.21
Разработал	Файзуллин				10.21

Документация по планировке территории.	Стадия	Лист	Листов
Основная часть проекта межевания территории. Графическая часть	П	12	15

Схема размещения земельных участков временного занятия	000 “Региональный кадастровый центр”
М1:2000	



С

Схема сводки листов

4

5

6

7

8

9

10

11

12

13

14

15

1

2

3

Примечания:

Существующие сервитуты отсутствуют.

Новые сервитуты не образуются.

Линии отступа от красных линий в целях определения мест допустимого размещения зданий, строений, сооружений не устанавливаются.

Условные обозначения	
<div></div>	- граница планируемых элементов планировочной структуры
<div></div>	- красные линии, утвержденные в составе проекта планировки территории
<div></div>	- граница кадастрового квартала согласно сведений ЕГРН от 08.10.2021г.
<div>00:00:0000000</div>	- номер кадастрового квартала согласно сведений ЕГРН от 08.10.2021г.
<div>00:00:0000000.0</div>	- граница земельного участка согласно сведений ЕГРН от 08.10.2021г.
<div>00:00:0000000.0.341</div>	- кадастровый номер земельного участка согласно сведений ЕГРН от 08.10.2021г.
<div></div>	- земельные участки временного занятия на свободных землях кадастрового квартала
<div></div>	- земельные участки временного занятия в границах существующих земельных участках, учтенных в ЕГРН
<div></div>	- граница лесничества
<div>00:00:0000000.0.341</div>	- условные номера образуемых земельных участков
<div>01</div>	- номера характерных точек земельных участков
<div></div>	- граница сельского поселения
<div></div>	- граница населенного пункта

							275-21.18.03-ППиМТ			
							Реконструкция автомобильной дороги Каменноозёрное - Медногорск на участке км 85 - Новогафарово (с реконструкцией моста через суходол на км 87+600) в Саракташском районе Оренбургской области			
Изм.	Кол. уч.	Лист	№ док.	Подп.	Дата					
							Документация по планировке территории.	Стадия	Лист	Листов
Проверил	Пигарев				10.21		Основная часть проекта межевания территории.	П	13	15
							Графическая часть			
							Схема размещения земельных участков временного занятия			000 "Региональный кадастровый центр"
Разработал	Файзуллин				10.21		М1:2000			



С

Схема сводки листов

456789

3

12

101112131415

Примечания:

Существующие сервитуты отсутствуют.

Новые сервитуты не образуются.

Линии отступа от красных линий в целях определения мест допустимого размещения зданий, строений, сооружений не устанавливаются.

Условные обозначения					
<div></div>	-	граница планируемых элементов планировочной структуры			
<div></div>	-	красные линии, утвержденные в составе проекта планировки территории			
<div></div>	-	граница кадастрового квартала согласно сведений ЕГРН от 08.10.2021г.			
<div>00:00:0000000</div>	-	номер кадастрового квартала согласно сведений ЕГРН от 08.10.2021г.			
<div>00:00:0000000.0</div>	-	граница земельного участка согласно сведений ЕГРН от 08.10.2021г.			
<div>00:00:0000000.0</div>	-	кадастровый номер земельного участка согласно сведений ЕГРН от 08.10.2021г.			
<div></div>	-	земельные участки временного занятия на свободных землях кадастрового квартала			
<div></div>	-	земельные участки временного занятия в границах существующих земельных участках, учтенных в ЕГРН			
<div></div>	-	граница лесничества			
<div>00:00:0000000.0.341</div>	-	условные номера образуемых земельных участков			
<div>01</div>	-	номера характерных точек земельных участков			
<div></div>	-	граница сельского поселения			
<div></div>	-	граница населенного пункта			

275-21.18.03-ППиМТ					
Реконструкция автомобильной дороги Каменноозёрное – Медногорск на участке км 85 – Новогафарово (с реконструкцией моста через суходол на км 87+600) в Сараташском районе Оренбургской области					
Изм.	Кол. уч.	Лист	№ док.	Подп.	Дата
				Документация по планировке территории. Основная часть проекта межевания территории. Графическая часть	
Проверил	Пигарев	<div></div>	10.21	Стадия	
				П	Лист
				14	Листов
				15	
Схема размещения земельных участков временного занятия					
М1:2000					
Разработал	Файзуллин	<div></div>	10.21	000 “Региональный кадастровый центр”	

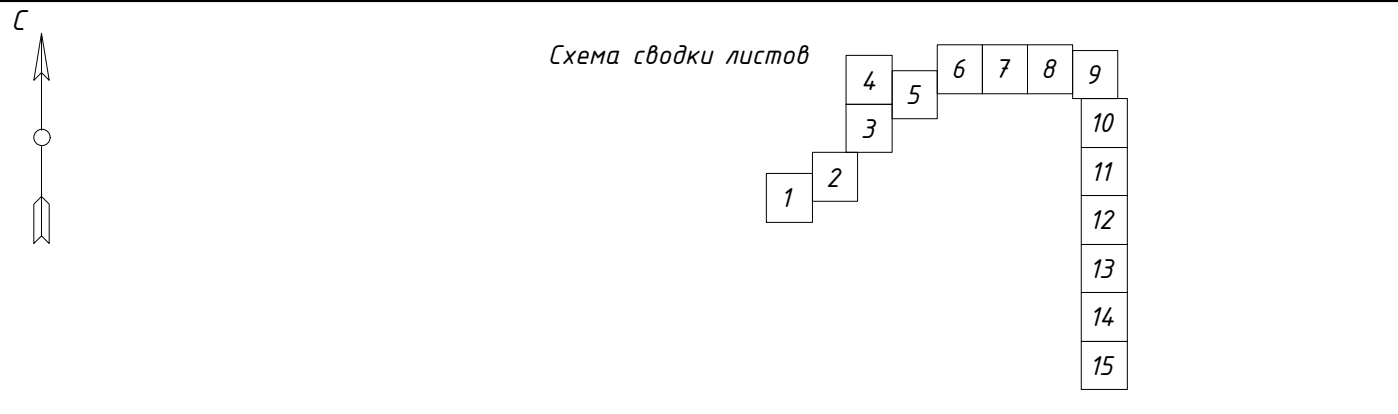
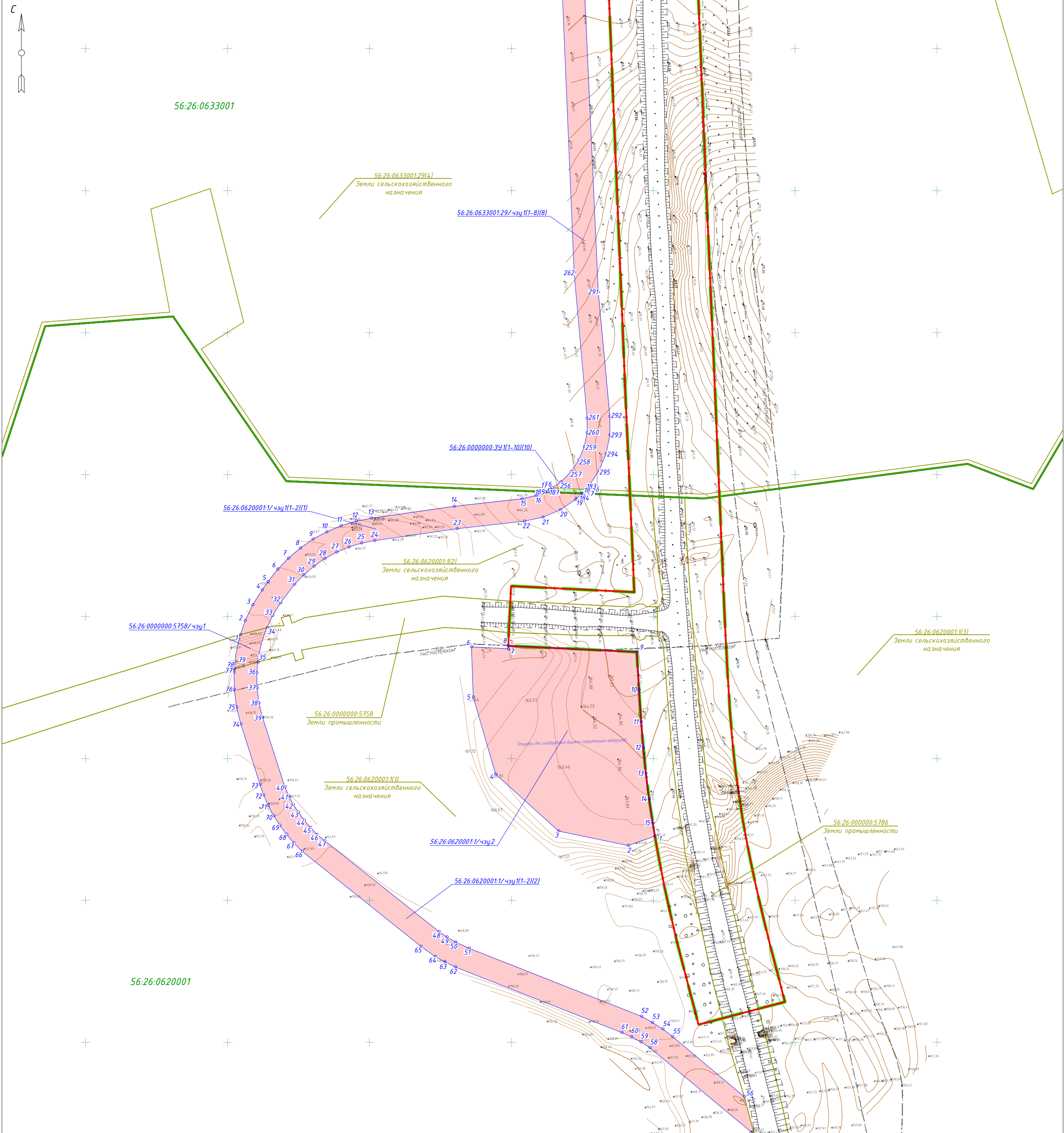

Примечания:

Существующие сервитуты отсутствуют.

Новые сервитуты не образуются.

Линии отступа от красных линий в целях определения мест допустимого размещения зданий, строений, сооружений не устанавливаются.

Условные обозначения

	- граница планируемых элементов планировочной структуры
	- красные линии, утвержденные в составе проекта планировки территории
	- граница кадастрового квартала согласно сведений ЕГРН от 08.10.2021г.
00:00:0000000	- номер кадастрового квартала согласно сведений ЕГРН от 08.10.2021г.
00:00:0000000.0	- кадастровый номер земельного участка согласно сведений ЕГРН от 08.10.2021г.
	- земельные участки временного занятия на свободных землях кадастрового квартала
	- земельные участки временного занятия в границах существующих земельных участках, учтенных в ЕГРН
	- граница лесничества
00:00:0000000.0:341	- условные номера образуемых земельных участков
61	- номера характерных точек земельных участков
	- граница сельского поселения
	- граница населенного пункта

							275-21.18.03-ППиМТ
							Реконструкция автомобильной дороги Каменноозёрное – Медногорск на участке км 85 – Новогафарово (с реконструкцией моста через суходол на км 87+600) в Сараташском районе Оренбургской области
Изм.	Кол. уч.	Лист	№ док.	Подп.	Дата		
						Документация по планировке территории.	Стадия
Проверил	Пигарев		10.21			Основная часть проекта межевания территории.	Лист
						Графическая часть	Листов
						Схема размещения земельных участков временного занятия	000 “Региональный кадастровый центр”
Разработал	Файзуллин		10.21			М1:2000	